SESSION AUTOMNE 2026 - SOUVENIRS HISTORIQUES ET MILITAIRES

VENTE DES MUSÉES DAVID BARDIAUX

Date de vente : 11 novembre 2026

Militaria AuctionsParc d'activité de Gastuche - Hall 5A504 Chaussée de Wavre1390 GREZ-DOICEAUBelgique

377 lots

PHOTO	LOT	ESTIMATION
	**N°1 — Sabre français troupe M1822 de cavalerie légère avec sa dragonne. French M1822 enlisted light cavalry sabre with sword knot.** Sabre français troupe M1822 de cavalerie légère avec sa dragonne. Lame courbe à pan creux et à dos plat gravé de la Manufacture d'Armes de Châtellerault Janvier 1897. Poignée recouverte de cuir avec filigrane, restaurée postérieurement. Monture en laiton matriculé 796, garde à trois branches. Fourreau en tôle de fer matriculé au même numéro que l'arme. Un anneau de suspension. Usure d'usage. Bon état. Avec sa dragonne en cuir marron en bon état. French M1822 enlisted light cavalry sabre with its sword knot. Curved fullered blade with flat spine engraved Manufacture d'Armes de Châtellerault January 1897. Leather-covered grip with wire binding, later restored. Brass hilt numbered 796. Three-bar guard. Sheet iron scabbard with matching serial number. One suspension ring. Wear consistent with use. Good condition. Brown leather sword knot in good condition.	**90 €**
	**N°2 — Sabre d'officier de cavalerie francais modèle 1854 avec dragonne sifflet. French M1854 cavalry officer sabre with whistle sword knot.** Sabre d'officier de cavalerie francais modèle 1854 avec dragonne sifflet. Lame droite marquée au dos Coulaux et Cie Klingenthal, marquage usé. Pointe dans l'axe de la lame. Deux gouttières parallèles. Monture en bronze doré ciselé. Calotte à courte queue à décor de lauriers. Branche de garde à 3 arcs de jointure. Fusée en corne, filigrane absent. Dans un fourreau en acier poli à un bracelet. Avec sa dragonne sifflet en cuir, sifflet fonctionnel testé par l'expert. Usure d'usage, patine. French M1854 cavalry officer sabre with whistle sword knot. Straight blade marked Coulaux et Cie Klingenthal on the spine. Worn marking. Point aligned with the blade. Two parallel fullers. Chiselled gilt bronze hilt. Short-tailed pommel cap with laurel decoration. Three-bar guard. Horn grip with missing wire binding. Polished steel scabbard with one suspension band. Leather whistle sword knot. Whistle tested and confirmed functional by the expert. Wear consistent with use. Age-related patina.	**120 €**
	**N°3 — Lot de 2 épées baïonnettes Gras Mle 1874. Lot of 2 French Gras M1874 sword bayonets.** Lot de 2 épées baïonnettes Gras Mle 1874. Toutes deux de la manufacture de St Etienne. Une de 1875, belle lame, poignée et fourreau oxydés. L'autre de 1878 en meilleur état. Usure d'usage, patine. Lot of 2 French Gras M1874 sword bayonets. Both manufactured at the Saint-Étienne arsenal. One dated 1875 with a fine blade and oxidation on the grip and scabbard. The other dated 1878 in better condition. Wear consistent with use. Age-related patina.	**60 €**
	**N°4 — Paire de cartouchières françaises M1884. Pair of French M1884 ammunition pouches.** Paire de cartouchières françaises M1884. En cuir ciré noir, de forme rectangulaire, avec leurs passants en fer, le fourreau cuir de l'un d'eux est endommagé. Non modifiées 1892. Encore largement utilisées chez les Territoriaux et troupes de seconde ligne durant la guerre. Usure d'usage, patine. Pair of French M1884 ammunition pouches. Black waxed leather of rectangular shape with iron belt loops. Leather covering of one is damaged. Not modified to the 1892 pattern. Still widely used by Territorial and second-line troops during the war. Wear consistent with use. Age-related patina.	**100 €**

PHOTO	LOT	ESTIMATION
	**N°5 — Couverture de cavalerie lourde française. French heavy cavalry blanket.** Couverture de cavalerie lourde française. Très belle couverture modèle 1895 pour Dragon ou Cuirassier, en laine foncée à bandes bleue. Bien marquée GUERRE et datée 1903. Très bel état, quelques léchures de mites. Dimensions environ 1,64 m x 1,30 m. French heavy cavalry blanket. Fine M1895 blanket for dragoons or cuirassiers in dark wool with blue stripes. Clearly marked GUERRE and dated 1903. Very good condition with a few moth nibbles. Approximate dimensions 1.64 m x 1.30 m.	100 €
	**N°6 — Pelle pioche Seurre avec son étui de cavalerie. Seurre pickaxe shovel with cavalry carrier.** Pelle pioche Seurre avec son étui de cavalerie. Fer en bon état, repeint en marron. Manche en bois avec son percement spécifique. Etui cuir avec son sabot, ses sangles, la sangle arrière est décousue de la partie supérieure, anneau avec sangle de portage. Usure d'usage, patine. Seurre pickaxe shovel with cavalry carrier. Metal head in good condition, repainted brown. Wooden handle with distinctive hole. Leather carrier with protective boot and straps. Rear strap detached from upper section due to broken stitching. Ring with carrying strap. Wear consistent with use. Age-related patina.	50 €
	**N°7 — Bidon français de cavalerie avec housse bleu horizon. French cavalry canteen with horizon blue cover.** Bidon français de cavalerie avec housse bleu horizon. Joli bidon de cavalerie modèle 1884, housse en drap bleu horizon. Avec son bouchon, son harnais en cuir marron, nominatif sauf erreur Launay Raymond, et son quart. Usure d'usage, patine. French cavalry canteen with horizon blue cover. Fine M1884 cavalry canteen with horizon blue wool cover. Complete with stopper, brown leather harness, possibly named Launay Raymond, and drinking cup. Wear consistent with use. Age-related patina.	70 €
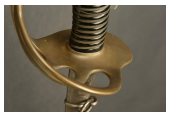	**N°8 — Sabre de cavalerie français ayant appartenu à un vicomte. French cavalry sabre formerly belonging to a viscount.** Sabre de cavalerie français ayant appartenu à un vicomte. Sabre de cavalerie, lame droite à pan creux et dos plat. Marquée G. Barré fabricant à Paris. Monture à 3 branches secondaires. Calotte courte queue gravée de la lettre V et d'une couronne vicomtale. Poignée en corne avec filigrane, ce dernier endommagé en son milieu. Fourreau fer à un anneau de suspension. Lame de 87 cm pour une longueur totale de 102 cm. Bon état, usure d'usage. French cavalry sabre formerly belonging to a viscount. Straight fullered blade with flat spine marked G. Barré fabricant à Paris. Hilt with three secondary branches. Short-tailed pommel cap engraved with the letter V and a viscount coronet. Horn grip with wire binding damaged in the middle. Iron scabbard with one suspension ring. Blade length 87 cm. Overall length 102 cm. Good condition. Wear consistent with use.	90 €

PHOTO	LOT	ESTIMATION
	**N°9 — Casque modèle 1913 du 4e hussards avec pipe artisanale, provenance Loos en Gohelle. M1913 helmet of the 4th Hussars with handmade pipe from Loos-en-Gohelle.** Casque modèle 1913 du 4e hussards avec pipe artisanale, provenance Loos en Gohelle. Bombe en acier, cimier à godrons, garnitures et jugulaires à écailles festonnées en laiton, bandeau rayonnant en laiton orné de l'étoile à 5 branches argentée, coiffe intérieure en basane à dents de loups, porte plumet, bombe poinçonnée taille 54. Crinière en crin noir avec natte, raccourcis. Retrouvé à Loos en Gohelle avec une pipe artisanale gravée du 4e Régiment de Hussards, avec indication du nom de famille du porteur Camus. Usure d'usage, traces d'oxydation, patine. M1913 helmet of the 4th Hussars with handmade pipe. Provenance Loos-en-Gohelle. Steel skull with fluted crest, brass fittings and scalloped brass scale chinstraps. Radiating brass front plate with silver five-pointed star. Interior leather liner with wolf-tooth edging. Plume holder. Skull stamped size 54. Shortened black horsehair mane with braid. Found at Loos-en-Gohelle with a handmade pipe engraved for the 4th Hussars and bearing the surname Camus. Wear consistent with use. Oxidation. Age-related patina.	**500 €**
	**N°10 — Capote francaise troupe M1877 gris de fer bleuté. French M1877 enlisted greatcoat in bluish iron grey.** Capote francaise troupe M1877 gris de fer bleuté. Capote troupe modelé 1877 en drap gris de fer bleuté fermant par deux rangees de six boutons. Effet dans sa longueur, passant de ceinturon present avec renfort de cuir, martingale présente. Boutons et passants d'épaule présents. Doublure en coton ecru portant le tampon d'une réception au 1er trimestre 1898. A noter quelques accrocs et trous de mites au bas des manches et un trou de 1 x 2 cm au dos. Couleurs fraiches, pattes de col du 70e RI sans garantie, usure d'usage. French M1877 enlisted greatcoat in bluish iron grey. Wool cloth with double-breasted front and two rows of six buttons. Full-length garment. Belt loop with leather reinforcement. Rear adjustment strap, buttons and shoulder straps present. Unbleached cotton lining with acceptance stamp from first quarter of 1898. Some snags and moth holes at sleeve ends. One hole measuring 1 x 2 cm on back. Fresh colours. Collar patches of 70th Infantry Regiment without guarantee of authenticity. Wear consistent with use.	**300 €**
	**N°11 — Baïonnette Berthier M1892 avec son porte fourreau. Berthier M1892 bayonet with scabbard frog.** Baïonnette Berthier M1892 avec son porte fourreau. Epée baïonnette M1892 à quillon, à plaquettes bois, bouton ressort fonctionnel. Fourreau fer à numéro différent de celui de l'arme. Porte fourreau en cuir, complet, matricule au dos. Légère oxydation, usure d'usage, patine. Berthier M1892 bayonet with scabbard frog. M1892 sword bayonet with quillon and wooden grip scales. Functional spring-loaded release button. Iron scabbard bearing a different serial number. Complete leather frog with serial number on reverse. Light oxidation. Wear consistent with use. Age-related patina.	**70 €**
	**N°12 — Equipements d'artilleur francais. French artilleryman equipment.** Equipements d'artilleur francais. Un ceinturon en cuir avec ses 2 anneaux, la couture de la boucle est renforcée de 2 rivets en aluminium. Une cartouchière en cuir fauve avec tampon de réception d'un régiment d'artillerie, les coutures ont été refaites. Un étui cuir de revolver 1892 avec un tampon Commission d'Appel sous le rabat et une date qui a été reprise à la main. Usure d'usage, patine. French artilleryman equipment. Leather belt with two rings. Buckle stitching reinforced by two aluminium rivets. Tan leather ammunition pouch with artillery regiment acceptance stamp. Stitching redone. Leather M1892 revolver holster with Commission d'Appel stamp beneath flap and a date retraced by hand. Wear consistent with use. Age-related patina.	**30 €**

PHOTO	LOT	ESTIMATION
	**N°13 — Etui de revolver, sifflet et porte cartes d'officiers francais. French officers revolver holster, whistle and map case.** Etui de revolver, sifflet et porte cartes d'officiers francais. Un étui jambon de revolver 1892, complet et en bon état, tampon rond du 2e Génie sous le rabat. Un sifflet d'assaut avec sa cordelette, fragile, et son rare étui en cuir fauve. Un porte carte en cuir fauve, pressions fonctionnelles, micas présents ainsi que ses sangles et mousqueton de suspension. usure d'usage, patine. French officers revolver holster, whistle and map case. Complete M1892 revolver holster in good condition with round stamp of 2nd Engineer Regiment beneath flap. Assault whistle with fragile cord and rare tan leather case. Tan leather map case with functional snap fasteners, transparent sheets, straps and suspension hook. Wear consistent with use. Age-related patina.	**60 €**
	**N°14 — Lot de 2 épées baionnettes Berthier M1892. Lot of 2 French Berthier M1892 sword bayonets.** Lot de 2 épées baionnettes Berthier M1892. Epées baionnettes M1892 à plaquettes bois, boutons ressorts fonctionnels. Fourreaux fer à numéros différent de ceux des armes. L'une à quillon long avec une très belle lame, l'autre à quillon court, lame avec oxydation. Usure d'usage. Lot of 2 French Berthier M1892 sword bayonets with wooden grip scales and functional spring-loaded release buttons. Iron scabbards with non-matching serial numbers. One with long quillon and very fine blade. Other with short quillon and oxidation on blade. Wear consistent with use.	**80 €**
	**N°15 — Pinces coupantes francaises et tournevis. French wire cutters and screwdriver.** Pinces coupantes francaises et tournevis. Une pince Cochard, fonctionnelle, datée 1914. Une pince Peugeot petit modèle, datée 1918, dans son étui cuir marquée du fabricant Maison Moreau, avec ses sangles et boucles de fermeture. On joint un petit tournevis. Usure d'usage, légère oxydation. French wire cutters and screwdriver. Functional Cochard wire cutter dated 1914. Small Peugeot wire cutter dated 1918 in leather case marked Maison Moreau, with straps and fastening buckles. Small screwdriver included. Wear consistent with use. Light oxidation.	**50 €**
	**N°16 — Sac à dos francais ersatz en toile marron. French ersatz backpack in brown canvas.** Sac à dos francais ersatz en toile marron. En forte toile marron, avec ses bretelles. Sangles secondaires réparées probablement d'époque. Une des boucles de fermeture est présente mais arrachée. Usure d'usage, patine. French ersatz backpack made of heavy brown canvas with shoulder straps. Secondary straps repaired, probably during the period. One fastening buckle present but torn off. Wear consistent with use. Age-related patina.	**30 €**
	**N°17 — Lot de 2 bretelles de fusil francais dont une ersatz. Lot of 2 French rifle slings including an ersatz example.** Lot de 2 bretelles de fusil francais dont une ersatz. Une bretelle réalisée dans une bande d'alimentation de mitrailleuse en toile verte. Une autre en cuir sur laquelle ont été percés des trous. Usure d'usage, patine. Lot of 2 French rifle slings including an ersatz example. One made from a green canvas machine gun ammunition belt. The other made of leather with additional holes punched into it. Wear consistent with use. Age-related patina.	**30 €**

PHOTO	LOT	ESTIMATION
	**N°18 — Cervelière francaise de protection provenance Notre Dame de Lorette. French protective skull cap helmet from Notre-Dame-de-Lorette.** Cervelière francaise de protection provenance Notre Dame de Lorette. Ces calottes de protection se portaient sous le képi et après l'apparition du casque Adrian, elles ont terminé leur carrière comme bol à munition dans les tranchées. Pièce du terrain, oxydation et trou, mais authentique et provenant de Lorette. French protective skull cap helmet from Notre-Dame-de-Lorette. These caps were worn beneath the kepi. Following introduction of the Adrian helmet, they were reused as ammunition bowls in the trenches. Authentic battlefield relic from Lorette with oxidation and a hole.	**70 €**
	**N°19 — Cervelière francaise de protection. French protective skull cap helmet.** Cervelière francaise de protection. Très belle cervelière, en fer, cette calotte de protection se portait sous le képi et après l'apparition du casque Adrian, elles ont terminé leur carrière comme bol à munition dans les tranchées. Rare à trouver dans cet état. Oxydation superficielle, quelques coups et minuscules manques sur la tranche. French protective iron skull cap helmet. Worn beneath the kepi and later reused as an ammunition bowl in trenches after introduction of the Adrian helmet. Rare in this condition. Surface oxidation, a few dents and tiny losses along the rim.	**180 €**
	**N°20 — Paire de brodequins français modèle 1917. Pair of French M1917 ankle boots.** Paire de brodequins français modèle 1917. Vraie paire de brodequins 17, jamais portés, datés 1939, taille 27-4. Avec leurs lacets cuir. Oxydation des œillets et rivets, patine. Pair of genuine French M1917 ankle boots. Never worn. Dated 1939. Size 27-4. Complete with leather laces. Oxidation on eyelets and rivets. Age-related patina.	**120 €**
	**N°21 — Scie, serpe et pince françaises. French saw, billhook and pliers.** Scie, serpe et pince françaises. Grande pince Peugeot, serpe datée 1916 dans son étui daté 1915 avec plusieurs marquages d'unités et numéros. Une scie dans son étui cuir du fabricant Farvault. Usure d'usage, oxydation, patine. French saw, billhook and pliers. Large Peugeot pliers. Billhook dated 1916 in its sheath dated 1915 with several unit markings and numbers. A saw in its leather case manufactured by Farvault. Wear consistent with use. Oxidation. Age-related patina.	**50 €**
	**N°22 — Baïonnette française pour le Remington Rolling Block. French bayonet for the Remington Rolling Block rifle.** Baïonnette française pour le Remington Rolling Block. Contrat français du fabricant américain Remington pour le Rolling Block. Lame à dos plat, pan creux, marquée Remington Arms - Union Metallic CTG. CO. REM WORKS ILION N.Y. U.S.A. côté gauche. Croisière avec numéro de série devancé par la lettre J, quillon. Plaquettes bois, bouton ressort fonctionnel. Fourreau fer avec sa patte cuir attenante. Usure d'usage, patine. French bayonet for the Remington Rolling Block rifle. French contract bayonet manufactured by the American company Remington for the Rolling Block rifle. Blade with flat spine and fuller. Marked Remington Arms - Union Metallic CTG. CO. REM WORKS ILION N.Y. U.S.A. on the left side. Crossguard bearing a serial number preceded by the letter J. Quillon present. Wooden grip scales. Functional spring-loaded release button. Iron scabbard with attached leather frog. Wear consistent with use. Age-related patina.	**80 €**

PHOTO	LOT	ESTIMATION
	**N°23 — Epée baïonnette Lebel 1886 à poignée fer anodisé son porte fourreau. Lebel M1886 sword bayonet with anodized iron grip and scabbard frog.** Epée baïonnette Lebel 1886 à poignée fer anodisé son porte fourreau. Modèle peu courant à poignée fer, bien magnétique, avec un aspect rougeatre, cuivré. Lame cruciforme dans sa longueur. Fourreau fer bronzé noir. Oxydation, usure d'usage. Avec son porte fourreau en cuir fauve riveté. La sangle de maintien comporte plusieurs déchirures. Lebel M1886 sword bayonet with anodized iron grip and scabbard frog. Uncommon model with an iron grip. Strongly magnetic with a reddish copper-like appearance. Full-length cruciform blade. Blackened iron scabbard. Oxidation. Wear consistent with use. Complete with its riveted tan leather scabbard frog. The retaining strap has several tears.	**50 €**
	**N°24 — Casque Adrian d'infanterie. French infantry Adrian helmet.** Casque Adrian d'infanterie. Joli casque Adrian modèle 1915 dans sa peinture bleu horizon sombre. Attribut de l'infanterie. Tampon à l'encre du fabricant REFLEX à l'intérieur de la bombe. Belle coiffe du 2nd type en cuir fauve, avec ses gaufrettes aluminium et sa jugulaire. Une des dents de loup comporte un nom manuscrit BINET. Bon état, usure d'usage, patine. French infantry Adrian helmet. Fine M1915 Adrian helmet retaining its dark horizon blue paint. Infantry insignia. REFLEX manufacturer ink stamp inside the helmet shell. Fine second-pattern tan leather liner with its aluminium corrugated spacers and chinstrap. One of the liner tongues bears the handwritten name BINET. Good condition. Wear consistent with use. Age-related patina.	**80 €**
	**N°25 — Cervelière francaise de protection. French protective skull cap helmet.** Cervelière francaise de protection. Belle cervelière, en fer, cette calotte de protection se portait sous le képi et après l'apparition du casque Adrian, elles ont terminé leur carrière comme bol à munition dans les tranchées. Pièce du terrain mais encore en bel état. Oxydation, quelques coups et manques sur la tranche. French protective skull cap helmet. Fine iron skull cap. This protective headgear was worn beneath the kepi. Following the introduction of the Adrian helmet, these skull caps ended their service life as ammunition bowls in the trenches. Battlefield relic but still in fine condition. Oxidation. A few dents and losses along the rim.	**180 €**
	**N°26 — Lot de 2 épées baionnettes Lebel M1886. Lot of 2 French Lebel M1886 sword bayonets.** Lot de 2 épées baionnettes Lebel M1886. Toutes deux avec poignée maillechort et quillon. L'une sans fourreau, oxydée et repeinte. L'autre avec fourreau, et porte fourreau en cuir riveté. Légère oxydation, patine. Lot of 2 French Lebel M1886 sword bayonets. Both with nickel silver grips and quillons. One without scabbard. Oxidized and repainted. The other with its scabbard and riveted leather scabbard frog. Light oxidation. Age-related patina.	**50 €**
	**N°27 — Tampon anti gaz Tambuté. Tambuté anti-gas pad.** Tampon anti gaz Tambuté. Masque anti gaz français Tambuté. Compresse protégée par une toile cachou, avec toutes ses sangles, attaches et bouclerie métalliques oxydées, mais toutes présentes et attachées. Quelques taches. Peu courant et en bon état. Tambuté anti-gas pad. French Tambuté gas mask. Protective pad covered with brown treated fabric. Complete with all its straps, fastenings and metal fittings. Metal fittings oxidized but all present and attached. A few stains. Uncommon example in good condition.	**350 €**

PHOTO	LOT	ESTIMATION
	**N°28 — Etui cuir pour tromblon lance grenade VB. Leather case for VB rifle grenade launcher.** Etui cuir pour tromblon lance grenade VB. Etui en cuir foncé, cousu et rivets de renfort, pour le transport du tromblon lance grenade français VB. Patte de fermeture et passant de ceinturon intacts. Usure d'usage, patine. Leather case for VB rifle grenade launcher. Dark leather case with stitching and reinforcing rivets for carrying the French VB rifle grenade launcher. Fastening strap and belt loop intact. Wear consistent with use. Age-related patina.	100 €
	**N°29 — Pelle francaise avec étui cuir. French shovel with leather carrier.** Pelle francaise avec étui cuir fabriqué au Maroc. Pelle droite à fer carré du fabricant Lasvigne datée 1915. Avec son étui cuir avec un tampon ovale de fabricant, nom peu lisible mais on distingue ex brigadier…artillerie francaise, Rabat. Egalement un nom de soldat manuscrit, possiblement DERTAILLE. Bon état, usure d'usage, patine. French shovel with leather carrier manufactured in Morocco. Straight shovel with square blade manufactured by Lasvigne and dated 1915. Complete with its leather carrier bearing an oval manufacturer's stamp. Name difficult to read but the inscription ex brigadier…artillerie française, Rabat can be distinguished. Also bears a handwritten soldier's name, possibly DERTAILLE. Good condition. Wear consistent with use. Age-related patina.	70 €
	**N°30 — Lot de 3 bonnets de police francais. Lot of 3 French side caps.** Lot de 3 bonnets de police francais. Lot de 3 calots dont bonnet M1891 gris de fer bleuté du 1e RAC, mité, un bleu horizon et un bonnet bleu horizon à passepoil jonquille et galon de sergent. Usure d'usage, quelques trous de mites minimes, patine. Lot of 3 French side caps. Lot of 3 side caps including an M1891 bluish iron grey cap of the 1st Field Artillery Regiment. Moth damaged. One horizon blue cap and another horizon blue cap with daffodil yellow piping and sergeant's braid. Wear consistent with use. A few minor moth holes. Age-related patina.	60 €
	**N°31 — Lot de 2 épées baionnettes Lebel M1886. Lot of 2 French Lebel M1886 sword bayonets.** Lot de 2 épées baionnettes Lebel M1886. Une à poignée maillechort et quillon, bouton ressort fonctionnel, parties fer oxydées, sans fourreau. Une seconde à poignée laiton avec quillon, bouton ressort fonctionnel, avec son fourreau fer, et porte fourreau en cuir riveté, un nom manuscrit gravé sur le cuir, à déchiffrer. Usure d'usage, patine. Lot of 2 French Lebel M1886 sword bayonets. One with nickel silver grip and quillon. Functional spring-loaded release button. Oxidation on the iron parts. Without scabbard. The second with brass grip and quillon. Functional spring-loaded release button. Complete with its iron scabbard and riveted leather scabbard frog. A handwritten name engraved into the leather remains to be deciphered. Wear consistent with use. Age-related patina.	50 €
	**N°32 — Pelle ronde et porte pelle français. French round-bladed shovel and shovel carrier.** Pelle et porte pelle français. Beau porte pelle en cuir, du fabricant Gautron de Poitiers, avec sa languette de blocage et ses pattes et boucles de portage. Un fer de pelle rond daté 1917, légère oxydation, peint en noir. French shovel and shovel carrier. Fine leather shovel carrier manufactured by Gautron of Poitiers. Complete with its retaining strap, carrying tabs and buckles. Round shovel blade dated 1917. Light oxidation. Painted black.	80 €

PHOTO	LOT	ESTIMATION
	**N°33 — Ensemble brelage français riveté. French riveted Y-straps set.** Ensemble brelage français riveté. Ensemble comprenant un ceinturon Mle 1903 en cuir avec boucle à 2 ardillons en laiton, retour de cuir riveté, 2 cartouchières modèle 1916 et une 1905-14, toutes avec languettes rivetées, 1 Y en cuir marron à 11 trous, avec crochets en fer. Usure d'usage, patine. French riveted Y-straps set. Set comprising an M1903 leather belt with double-prong brass buckle and riveted leather end. Two M1916 ammunition pouches and one M1905-14 ammunition pouch. All with riveted tabs. One brown leather Y-strap with 11 adjustment holes and iron hooks. Wear consistent with use. Age-related patina.	**100 €**
	**N°34 — Ensemble brelage français. French Y-straps set.** Ensemble brelage français. Ensemble comprenant un ceinturon Mle 1903 en cuir avec boucle à 1 ardillon en laiton, 3 cartouchières modèle 1916, 1 Y en cuir marron à 11 trous, avec crochets en fer noirci. Usure d'usage, patine. French Y-straps set. Set comprising an M1903 leather belt with single-prong brass buckle. Three M1916 ammunition pouches. One brown leather Y-strap with 11 adjustment holes and blackened iron hooks. Wear consistent with use. Age-related patina.	**80 €**
	**N°35 — Moulin à café français Klepper. French Klepper coffee grinder.** Moulin à café français Klepper. Moulin à café règlementaire français, avec sa poignée manivelle, et son plat inférieur. Usure d'usage, patine. French Klepper coffee grinder. French military issue coffee grinder complete with its crank handle and lower tray. Wear consistent with use. Age-related patina.	**50 €**
	**N°36 — Epée Baïonnette Lebel M1886. French Lebel M1886 sword bayonet.** Epée Baïonnette Lebel M1886. Poignée laiton, quillon, bouton ressort à débloquer. Oxydation sur la lame. Fourreau fer en bon état, numéro de série différent. Porte fourreau en cuir. Usure d'usage, patine. French Lebel M1886 sword bayonet. Brass grip. Quillon present. Spring-loaded release button seized and requiring freeing. Oxidation on the blade. Iron scabbard in good condition with a different serial number. Leather scabbard frog. Wear consistent with use. Age-related patina.	**50 €**
	**N°37 — Sacoche en toile d'accessoires de mitrailleuse Hotchkiss. Canvas accessory bag for Hotchkiss machine gun.** Sacoche en toile d'accessoires de mitrailleuse Hotchkiss. Sacoche en forte toile verte avec sangles en cuir fauve, boucles en fer laqué noir, sanglons arrières à bouton laiton. Destinée au transport d'accessoires de la mitrailleuse française Hotchkiss, notamment les chiffons de nettoyage. Très bon état. Canvas accessory bag for the Hotchkiss machine gun. Heavy green canvas bag with tan leather straps. Black lacquered iron buckles. Rear fastening straps with brass buttons. Designed to carry accessories for the French Hotchkiss machine gun, particularly cleaning cloths. Very good condition.	**60 €**

PHOTO	LOT	ESTIMATION
	**N°38 — Havresac et musette de pourvoyeur Chauchat. Chauchat light machine gun ammunition carrier backpack and haversack.** Havresac et musette de pourvoyeur Chauchat. Rare havresac de fusilier mitrailleur Chauchat, en toile renforcée de cuir, avec son cadre intérieur en fer ajouré. Tampons de fabricant et réception en 1917 sous le rabat. Nom sur le rabat Walter Hagey. Les sangles de fermetures sont détachées du rabat, de même qu'une partie du renfort périphérique en cuir, un des pontets cuir supérieur est manquant. Les bretelles sont présentes. Une belle musette Chauchat bien complète et en bon état. Usure d'usage, patine. Chauchat light machine gun ammunition carrier's backpack and haversack. Rare Chauchat light machine gunner's backpack made of canvas reinforced with leather. Complete with its internal openwork iron frame. Manufacturer's and 1917 acceptance stamps beneath the flap. Name Walter Hagey written on the flap. Fastening straps detached from the flap along with part of the peripheral leather reinforcement. One of the upper leather loops is missing. Shoulder straps present. A fine Chauchat ammunition haversack. Complete and in good condition. Wear consistent with use. Age-related patina.	**80 €**
	**N°39 — Lot de 2 trousses d'entretien pour FM Chauchat. Lot of 2 maintenance kits for Chauchat light machine gun.** Lot de 2 trousses d'entretien pour FM Chauchat. Une trousse en toile avec ses sangles de fermeture et ses 4 passants, contenant 2 huiliers et une baguette de nettoyage avec chiffon. On joint une seconde trousse en cuir fin, abimée avec manques dont une sangle de fermeture, vide de son contenu. Usure d'usage, patine. Lot of 2 maintenance kits for the Chauchat light machine gun. One canvas tool roll with its fastening straps and four loops. Contains two oilers and a cleaning rod with cloth. A second tool roll made of thin leather is also included. Damaged with missing parts including one fastening strap. Empty of its contents. Wear consistent with use. Age-related patina.	**80 €**
	**N°40 — Rallonge passe bande pour mitrailleuse St Etienne. Ammunition belt feed extension for Saint-Étienne machine gun.** Rallonge passe bande pour mitrailleuse St Etienne. Pièce du terrain en bronze, nettoyée. Rallonge pour le couloir d'alimentation de la mitrailleuse française Saint Etienne. Usure, patine. Ammunition belt feed extension for the Saint-Étienne machine gun. Battlefield relic made of bronze. Cleaned. Feed channel extension for the French Saint-Étienne machine gun. Wear. Age-related patina.	**50 €**
	**N°41 — Téléphone de campagnes TM16 et sacoche à pile de signalisation. TM16 field telephone and signalling battery pouch.** Téléphone de campagnes TM16 et sacoche à pile de signalisation. Caisse en bois vernis, plaque fabricant Société Industrielle des Téléphones. Avec son combiné écouteur Teillox, micro Bottinot, un écouteur supplémentaire. Manivelle présente. Manque la sonnette et la pastille microphonique de rechange. On joint une sacoche en cuir destinée à l'alimentation de la lampe de signalisation française, avec sa bretelle, manque le compartiment interne. Usure d'usage, patine. TM16 field telephone and signalling battery pouch. Varnished wooden case with manufacturer's plate marked Société Industrielle des Téléphones. Complete with its Teillox earpiece and Bottinot microphone handset. One additional earpiece. Crank handle present. Bell and spare microphone element missing. Also included is a leather battery pouch intended to power a French signalling lamp. Complete with its shoulder strap. Internal compartment missing. Wear consistent with use. Age-related patina.	**80 €**

PHOTO	LOT	ESTIMATION
	**N°42 — Visée et écouvillon pour canon de 75 francais. Sighting device and cleaning brush for French 75 mm gun.** Visée et écouvillon pour canon de 75 francais. Collimateur pour canon de 75 mm français, daté 1915, et écouvillon avec son manche en 3 parties reliées par une chainette. Usure d'usage, patine. Sighting device and cleaning brush for the French 75 mm gun. Collimator sight for the French 75 mm gun dated 1915. Cleaning brush with its three-section handle connected by a small chain. Wear consistent with use. Age-related patina.	**60 €**
	**N°43 — Lot de 3 bonnets de police francais. Lot of 3 French side caps.** Lot de 3 bonnets de police francais. En drap bleu horizon. Un de couleur claire régimenté au 84e Régiment d'Artillerie Lourde avec chevron fantaisie écarlate et fil métallique, sauf erreur de brigadier chef, quelques trous de mites, un bonnet de forme 1891 avec chiffre 169 en drap bleu foncé, et un troisième bonnet bleu horizon. Usure d'usage, patine. Lot of 3 French side caps. Made of horizon blue wool cloth. One light-coloured cap of the 84th Heavy Artillery Regiment with a decorative scarlet and metallic thread chevron. Possibly indicating the rank of brigadier-chef. A few moth holes. One M1891 pattern side cap with the number 169 in dark blue cloth. A third horizon blue side cap. Wear consistent with use. Age-related patina.	**60 €**
	**N°44 — Coupe coupe de tirailleur et pioche francaise. French colonial infantry machete and pickaxe.** Coupe coupe de tirailleur et pioche francaise. Machette française datée 1916 sur la lame avec marquage fabricant, dans son étui en cuir. Usure d'usage. Un fer de pioche, légèrement oxydé, dans son étui cuir. Le renfort laiton côté plat est détaché, la sangle de fermeture est présente. Le pontet cuir de maintien est présent, partiellement décousu. Usure d'usage, patine. French colonial infantry machete and pickaxe. French machete dated 1916 on the blade with manufacturer's marking. Complete with its leather sheath. Wear consistent with use. A pickaxe head with light oxidation in its leather carrier. Brass reinforcement on the flat side detached. Fastening strap present. Leather retaining loop present but partially unstitched. Wear consistent with use. Age-related patina.	**50 €**
	**N°45 — Casque Adrian moutarde des troupes coloniales. Mustard-coloured Adrian helmet of French Colonial Troops.** Casque Adrian moutarde des troupes coloniales. Joli casque Adrian modèle 1915 ayant reçu une peinture moutarde par-dessus sa livrée d'usine bleu horizon. Attribut à l'ancre et à la grenade des troupes coloniales. Jugulaire présente, cassure côté rivet et rivet postérieur. Coiffe du 2nd type en cuir marron. Un nom biffé sous la nuquière, et lettres PA gravées. Usure d'usage, quelques griffes et coups minimes, patine. Mustard-coloured Adrian helmet of the French Colonial Troops. Fine M1915 Adrian helmet with mustard paint applied over its original factory horizon blue finish. Colonial Troops insignia featuring an anchor and grenade. Chinstrap present with a break near the rivet and rear rivet. Second-pattern brown leather liner. A crossed-out name beneath the neck guard and the engraved letters PA. Wear consistent with use. A few scratches and minor dents. Age-related patina.	**100 €**

PHOTO	LOT	ESTIMATION
	**N°46 — Casque Adrian moutarde du Génie. Mustard-coloured Adrian helmet of French Engineers.** Casque Adrian moutarde du Génie. Casque Adrian M1915 de grande taille. Entièrement repeint couleur moutarde. Un coup avec éclats de peinture sur le devant. Attribut du Génie. Coiffe du 2nd type avec dents de loup de différentes couleurs. Jugulaire présente mais fragile. Usure, patine. Mustard-coloured Adrian helmet of the French Engineers. Large-sized M1915 Adrian helmet. Entirely repainted mustard colour. One dent with paint chips on the front. Engineer insignia. Second-pattern liner with leather tongues of different colours. Chinstrap present but fragile. Wear. Age-related patina.	**80 €**
	**N°47 — Casque Adrian bleu horizon du Génie. Horizon blue Adrian helmet of French Engineers.** Casque Adrian bleu horizon du Génie. Casque Adrian modèle 1915 dans sa livrée bleu horizon. Coiffe du 2nd type en cuir noir avec ses gaufrettes aluminium. Jugulaire présente. Un nom BLOT gravé sous la visière. Usure d'usage, patine. Horizon blue Adrian helmet of the French Engineers. M1915 Adrian helmet retaining its horizon blue finish. Second-pattern black leather liner with its aluminium corrugated spacers. Chinstrap present. Name BLOT engraved beneath the visor. Wear consistent with use. Age-related patina.	**70 €**
	**N°48 — képi de sous officier du 2e bataillon de chasseurs. French NCO kepi of 2nd Chasseurs Battalion.** képi de sous officier du 2e bataillon de chasseurs. En drap bleu foncé presque noir, à passepoil jonquille. Chiffre 2 en cannetille métallique. Fausse jugulaire sur 2 petits boutons hemisphériques de l'arme. Visière ronde doublée de basane noire. Doublure en soie noire avec marque dorée au fer du fabricant Giroult de Paris. Bandeau de sudation en basane noire avec 2 pastilles initiales en aluminium aux initiales P.C. Bon état, patine. French NCO's kepi of the 2nd Chasseurs Battalion. Made of dark blue wool cloth, almost black, with daffodil yellow piping. Number 2 embroidered in metallic bullion thread. False chinstrap secured by two small hemispherical branch buttons. Rounded visor lined with black leather. Black silk lining with gold-stamped maker's mark Giroult of Paris. Black leather sweatband with two aluminium initial discs bearing the initials P.C. Good condition. Age-related patina.	**60 €**
	**N°49 — Pantalon culotte français troupe bleu horizon passepoil jonquille. French enlisted horizon blue breeches with daffodil yellow piping.** Pantalon culotte français troupe bleu horizon passepoil jonquille. Drap bleu horizon, renforts de genoux, tampon de réception sur la doublure de la rangée de bouton, date difficilement lisible 1916 ou 1918. Quelques accrocs et réparations de petites taille, notamment cuisse gauche. Un accroc ouvert fesse gauche, une réparation fesse droite. Belle couleur, fraiche. Manchettes au bas des jambes en tissu bleu. Usure d'usage. French enlisted horizon blue breeches with daffodil yellow piping. Horizon blue wool cloth with reinforced knees. Acceptance stamp on the lining of the button fly. Date difficult to read, either 1916 or 1918. A few small snags and repairs, particularly on the left thigh. One open tear on the left seat and one repair on the right seat. Beautiful fresh colour. Blue fabric cuffs at the bottom of the legs. Wear consistent with use.	**100 €**

PHOTO	LOT	ESTIMATION
	**N°50 — Capote francaise troupe M1915 bleu horizon du 55e de Ligne. French M1915 enlisted horizon blue greatcoat of the 55th Infantry Regiment.** Capote francaise troupe M1915 bleu horizon du 55e de Ligne. Capote en drap bleu horizon, très fraiche et dans sa longueur, fermant devant par deux rangées de 6 boutons bleu horizon à la grenade, panachage de boutons blanc et noircis, col chevalière sans pattes, 4 chevrons de présence au front sur la manche gauche, poches de hanches, patte de ceinturon au côté gauche, martingale à l'arrière, doublure en coton écru avec nombreux tampons, atelier de coupe de la 17e région, tampon du 55e de Ligne de Pont Saint Esprit et Aix en Provence, tampon de réception date illisible. Poches internes avec renforts en forte toile. Usures d'usage, quelques petits trous. French M1915 enlisted horizon blue greatcoat of the 55th Infantry Regiment. Fresh horizon blue wool cloth, full length, double-breasted with two rows of six horizon blue grenade buttons, some white and blackened buttons mixed in. Turn-down collar without patches. Four front-line service chevrons on the left sleeve. Hip pockets, left belt tab and rear adjustment strap. Unbleached cotton lining with numerous stamps including the 17th Region cutting workshop and the 55th Infantry Regiment at Pont-Saint-Esprit and Aix-en-Provence. Acceptance date illegible.	**300 €**
	**N°51 — Poignard de combat francais Le Vengeur marquage 31 Besset Thiers. French Le Vengeur fighting knife marked 31 Besset Thiers.** Poignard de combat francais Le Vengeur marquage 31 Besset Thiers. Poignard français Vengeur fabricant Coutellerie Thiers 31 BESSET dans un ovale. Lame à double tranchant. Poinçon B sous la garde. Poignée bois monobloc, avec son fourreau fer et son pontet passant de ceinturon. Usure, patine, légère oxydation. French Le Vengeur fighting knife marked 31 Besset Thiers. French Vengeur dagger by Coutellerie Thiers, 31 BESSET in an oval. Double-edged blade, B proof mark beneath guard. One-piece wooden grip, iron scabbard with belt loop. Wear, patina and light oxidation.	**120 €**
	**N°52 — Lot de 3 étuis de révolvers et pistolet français. Lot of three French revolver and pistol holsters.** Lot de 3 étuis de révolvers et pistolet français. Un étui de revolver 1892 ersatz en toile cachou renforcée de cuir fauve, tampon à l'encre en losange sous le rabat, bon état. Un étui de 1892 simplifié en cuir, passant de ceinturon manquant, un nom à déchiffrer sous le rabat. Un étui de Ruby en cuir avec son passant de ceinturon et son anneau de suspension, un peu sec, le bouton fer présente une certaine fragilité. Lot of three French revolver and pistol holsters. An ersatz M1892 revolver holster of brown treated canvas reinforced with tan leather, diamond-shaped ink stamp beneath flap, good condition. A simplified leather M1892 holster with missing belt loop and an undeciphered name beneath flap. A leather Ruby pistol holster with belt loop and suspension ring, somewhat dry, iron button fragile.	**40 €**
	**N°53 — Musette porte grenade française de 1918. French 1918 grenade carrier bag.** Musette porte grenade française de 1918. En toile verte avec 8 compartiments pour grenades. Quelques taches et salissures. Tampon de réception daté 1918. Usure d'usage. French 1918 grenade carrier bag. Green canvas with eight grenade compartments. Some staining and soiling. Acceptance stamp dated 1918. Wear consistent with use.	**60 €**

PHOTO	LOT	ESTIMATION
	**N°54 — Panneau de tranchée indicateur du PC de M. Pimouget commandant de compagnie. Trench sign marking Company Commander Pimouget's headquarters.** Panneau de tranchée indicateur du PC de M. Pimouget commandant de compagnie. Panneau en bois brut, avec inscriptions au pochoir indiquant le PC de compagnie de l'officier Pimouget. N'ayant pas retrouvé ce patronyme exact, il pourrait s'agir d'une faute orthographique et donc du capitaine Pimouguet du 57e RI mais sans certitude. Au dos figure une étiquette, difficilement lisible, indiquant qu'il s'agit d'un cadeau fait à un Lieutenant, en souvenir de ....1916....et possiblement à la fin 57RI ce qui tendrait à corroborer l'hypothèse du capitaine Pimouguet. Dimensions 60 x 18 cm. Bon état. Trench sign marking Company Commander Pimouget's headquarters. Unfinished wooden board with stencilled inscription identifying officer Pimouget's company command post. As this exact surname has not been found, it might refer to Captain Pimouguet of the 57th Infantry Regiment, without certainty. A difficult-to-read label on the back suggests it was presented to a lieutenant as a souvenir of ...1916... and possibly mentions 57RI, supporting that hypothesis. 60 x 18 cm. Good condition.	**60 €**
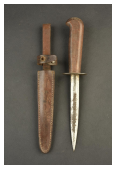	**N°55 — Poignard de tranchée français type Coutrot numéro 6. French Coutrot type No. 6 trench dagger.** Poignard de tranchée français type Coutrot numéro 6. Lame à double tranchant rivetée sur sa poignée bois. Garde de forme ovale, poinçon G.P dans un rectangle pour les usines Georges Pagé. Légère oxydation des parties métalliques. Avec son fourreau cuir avec passant de ceinturon et patte de maintien de la poignée, en bon état. French Coutrot type No. 6 trench dagger. Double-edged blade riveted to wooden grip. Oval guard with GP mark in rectangle for Georges Pagé works. Light oxidation to metal parts. Leather sheath with belt loop and grip-retaining strap, in good condition.	**100 €**
	**N°56 — Paire de brodequins français modèle 1917. Pair of French M1917 ankle boots.** Paire de brodequins français modèle 1917. Vraie paire de brodequins 17, port et usure, semelles internes datées 1934 ou 1954, taille approximative 27. Lacets absents, la languette et l'un des volets du pied gauche sont présents mais décousus. Oxydation des œillets et rivets, usure, patine. Pair of French M1917 ankle boots. Genuine pair with wear from use. Inner soles dated 1934 or 1954. Approximate size 27. Laces missing. Tongue and one flap of the left boot present but unstitched. Oxidized eyelets and rivets. Wear and patina.	**80 €**
	**N°57 — Paire de brodequins de repos du 171e de Ligne. Pair of French resting boots of the 171st Infantry Regiment.** Paire de brodequins de repos du 171e de Ligne. Vraie paire de brodequins de repos français modèle 1914. Semelles cloutées d'une longueur de 29 cm. Tampons de contrôle et de réception à l'intérieur de la tige, 171e d'Infanterie. Quelques accrocs et déchirures minimes de la toile, cuir sec. Avec leurs lacets cuir. Usure d'usage, patine. Pair of French resting boots of the 171st Infantry Regiment. Genuine M1914 French resting boots. Hobnailed soles 29 cm long. Inspection and acceptance stamps inside the uppers, marked 171st Infantry. A few small snags and tears in canvas, dry leather. Leather laces present. Wear and patina.	**200 €**
	**N°58 — Lunette de tireur d'élite français APX 1916. French APX 1916 sniper scope.** Lunette de tireur d'élite français APX 1916. En bronze et fer, décapée, usure. Montage absent, optique sale, un verre fendu. French APX 1916 sniper scope. Bronze and iron construction, stripped finish and wear. Mount missing. Dirty optics, one cracked lens.	**20 €**

PHOTO	LOT	ESTIMATION
	**N°59 — Boîte pour masque anti gaz M2 dans sa housse bleu horizon. M2 gas mask box in horizon blue cover.** Boîte pour masque anti gaz M2 dans sa housse bleu horizon. Boîte de section rectangulaire, en fer peint en bleu, usure, patine. Dans sa housse en drap bleu horizon de 2 teintes différentes, avec bretelle de portage en toile. Un nom manuscrit à déchiffrer sur l'une des faces, peut être Périguot ou Périguat. Usure d'usage, quelques accrocs et trous de mites minimes. M2 gas mask box in horizon blue cover. Rectangular iron box painted blue, wear and patina. Horizon blue wool cover in two shades with canvas carrying strap. Handwritten name on one side difficult to decipher, possibly Périguot or Périguat. Wear and a few minor snags and moth holes.	**60 €**
	**N°60 — Lot de 2 boîtes pour masque anti gaz M2. Lot of two M2 gas mask boxes.** Lot de 2 boîtes pour masque anti gaz M2. Une boîte de section demi lune, en fer, peinte en bleu horizon, usure, avec une petite cordelette. Une seconde boîte de section rectangulaire, oxydée. Lot of two M2 gas mask boxes. One crescent-section iron box painted horizon blue, worn, with short cord. Second rectangular box with oxidation.	**50 €**
	**N°61 — Baïonnette française M1886 raccourcie avec fourreau au même numéro. Shortened French M1886 bayonet with matching-number scabbard.** Baïonnette française M1886 raccourcie avec fourreau au même numéro. Epée baïonnette Lebel M1886 raccourcie très probablement en arsenal et ramenée à une longueur totale sans le fourreau de 43,3 cm. Modèle parfois appelé de cycliste par les collectionneurs, à poignée maillechort et quillon, qui a la particularité d'avoir encore son fourreau au même numéro de série, lui aussi raccourci. Très bel état. Shortened French M1886 bayonet with matching-number scabbard. Lebel M1886 sword bayonet, probably arsenal shortened to 43.3 cm overall without scabbard. Sometimes called a cyclist's bayonet by collectors. Nickel silver grip and quillon. Remarkably retains its matching serial-number scabbard, also shortened. Very good condition.	**80 €**
	**N°62 — Casque Adrian de Chasseur du capitaine Bodart. Captain Bodart's Chasseurs Adrian helmet.** Casque Adrian de Chasseur du capitaine Bodart. Casque Adrian M1915 presque noir avec attribut au cor des Chasseurs. Sous l'attribut 3 barres horizontales au grade de Capitaine. Visière avec plaque laiton Soldat de la Grande Guerre avec le nom de Bodart. Coiffe du 2nd type à dents de loup, avec ses gaufrettes aluminium. Jugulaire présente mais cassée. Usure, patine, légère oxydation. Captain Bodart's Chasseurs Adrian helmet. Almost black M1915 Adrian helmet with Chasseurs hunting horn badge. Three horizontal bars beneath badge denoting captain's rank. Brass Soldier of the Great War plaque on visor bearing the name Bodart. Second-pattern leather liner with wolf-tooth tongues and aluminium spacers. Chinstrap present but broken. Wear, patina and light oxidation.	**80 €**
	**N°63 — Casque Adrian d'infanterie avec impact. French infantry Adrian helmet with impact damage.** Casque Adrian d'infanterie avec impact. Casque Adrian modèle 1915 bleu horizon, avec attribut à la grenade. Oxydation superficielle. Spectaculaire impact côté droit. Coiffe du 1er type en cuir noir, avec ses gaufrettes. Jugulaire absente. Beau témoin de la violence des combats. French infantry Adrian helmet with impact damage. Horizon blue M1915 Adrian helmet with grenade insignia. Surface oxidation. Striking impact on right side. First-pattern black leather liner with spacers. Chinstrap missing. Evocative evidence of the violence of combat.	**100 €**

PHOTO	LOT	ESTIMATION
	**N°64 — Pince coupante francaise avec son étui en cuir riveté. French wire cutters with riveted leather case.** Pince coupante francaise avec son étui en cuir riveté. Grande pince coupante Peugeot datée 1917, à poignées bois. Légère usure et oxydation. Dans son étui en cuir brun du fabricant LEFEBVRE et daté 1915. Usure d'usage, patine. French wire cutters with riveted leather case. Large Peugeot cutters dated 1917 with wooden handles. Light wear and oxidation. Brown leather case made by LEFEBVRE, dated 1915. Wear and patina.	60 €
	**N°65 — Béret de repos français bleu horizon. French horizon blue resting beret.** Béret de repos français bleu horizon. Jolie tarte en drap bleu horizon, réalisé en une seule pièce. Doublure constituée d'un carré de soie de tonalités rouges à lignes entrecroisées. Une dizaine de petites attaques de mites, bon état et couleurs fraiches. French horizon blue resting beret. Fine single-piece horizon blue wool Alpine-style beret. Lining made from a square of red-toned silk with intersecting lines. Around ten small moth holes. Good condition and fresh colours.	100 €
	**N°66 — Lot de 3 bidons français. Lot of three French canteens.** Lot de 3 bidons français. Tous avec leur bretelle dont un bidon de 2 litres avec sa housse bleu horizon et son gros bouchon, un bidon de 1 litre housse bleu horizon fortement mitée sans bouchon, un bidon de 1 litre housse velours avec son gros bouchon. Trous de mites, usure, patine, taches, cuirs parfois secs. Lot of three French canteens. All with shoulder straps. One two-litre canteen with horizon blue cover and large stopper. One one-litre canteen with heavily moth-damaged horizon blue cover, no stopper. One one-litre canteen with velvet cover and large stopper. Moth holes, wear, patina, stains and some dry leather.	60 €
	**N°67 — Lot de 10 jugulaires de casque Adrian. Lot of ten Adrian helmet chinstraps.** Lot de 10 jugulaires de casque Adrian. Jugulaires post 1918 en cuir marron, boucle fer, rivet et bouton en aluminium. Neuves de stock, patinées. Lot of ten Adrian helmet chinstraps. Post-1918 brown leather chinstraps with iron buckles, aluminium rivets and buttons. Unissued old stock with patina.	30 €
	**N°68 — Ensemble brelage français. French Y-strap equipment set.** Ensemble brelage français. Ensemble comprenant un ceinturon Mle 1903 en cuir avec boucle à 2 ardillons en laiton, 3 cartouchières modèle 1916, une a perdu son crochet, 1 Y en cuir marron à 11 trous, avec crochets en fer noirci. Usure d'usage, patine. French Y-strap equipment set. M1903 leather belt with double-prong brass buckle, three M1916 ammunition pouches, one missing its hook. Brown leather Y-straps with eleven adjustment holes and blackened iron hooks. Wear and patina.	70 €
	**N°69 — Gamelle et bidon français. French mess tin and canteen.** Gamelle et bidon français. Superbe gamelle d'essai ou de circonstances, en fer étamé et peint en noir. Logo fabricant près du col. Un pontet sur le couvercle. Un bidon de 1 litre avec housse bleu foncé presque noir, quelques trous, usure, patine. French mess tin and canteen. Superb experimental or improvised tinned iron mess tin painted black. Maker's logo near rim, loop on lid. One-litre canteen with very dark blue, almost black cover. A few holes, wear and patina.	50 €

PHOTO	LOT	ESTIMATION
	**N°70 — Masque anti gaz M2 dans sa pochette en cuir. M2 gas mask in leather pouch.** Masque anti gaz M2 dans sa pochette en cuir. Masque M2 du 2nd type dit M2B avec oculaires ronds, les micas sont absents, cerclés de métal. Loup en toile caoutchoutée encore relativement souple, marquages sur la face interne. Avec ses sanglons de portage et de maintien. Accompagnée de sa rare pochette en cuir du commerce, fermant par trois boutons pression. Cuir encore souple, avec sa bretelle et ses passants de ceinturon. M2 gas mask in leather pouch. Second-pattern M2B mask with round metal-rimmed eyepieces, transparent sheets missing. Rubberized canvas facepiece remains fairly supple, markings inside. Carrying and retaining straps present. Rare commercially made leather pouch with three snap fasteners, still supple, with shoulder strap and belt loops.	**350 €**
	**N°71 — Fanion de la 3e Compagnie du 158e Régiment d'Infanterie ayant participé à l'attaque du Bois du Bouc près de Tahure en septembre 1918. Pennant of the 3rd Company, 158th Infantry Regiment.** Fanion de la 3e Compagnie du 158e Régiment d'Infanterie ayant participé à l'attaque du Bois du Bouc près de Tahure en septembre 1918. Fanion en soie, blanc et bleu, et broderies de fils dorés, usé et élimé, encadré avec une croix de guerre 14-18 avec 2 citations. Au dos du cadre une enveloppe contenant une carte de visite de M. Henri André, inspecteur du contrôle des chemins de fer, et ancien caporal fourrier au 158e RI, annotée à la main et relatant l'histoire du fanion. Durant une permission, il a été remplacé par le Caporal Le Pon qui est tombé le 27 septembre lors de l'attaque du Bois du Bouc dans la Marne, près de Tahure. Le caporal Jean Joseph Marie Le Pon tombe ce jour, et sous sa dépouille, dans les lignes allemandes, sera retrouvé ce fanion 2 jours plus tard lors de la levée des corps. M. Henri André explique qu'à la démobilisation, lorsque la compagnie recoit un nouveau fanion, on lui remet celui-ci car il est le plus ancien. Ce morceau d'histoire est parvenu jusqu'à nous par l'entremise de M. Bardiaux. Pennant of the 3rd Company, 158th Infantry Regiment, which took part in the attack on Bois du Bouc near Tahure in September 1918. Worn and frayed white and blue silk pennant with gold-thread embroidery, framed with a 1914–18 Croix de Guerre bearing two citations. Envelope on back contains a handwritten visiting card from Henri André, former quartermaster corporal of the regiment, recounting its history. During his leave Corporal Le Pon replaced him and was killed on 27 September in the attack. Jean Joseph Marie Le Pon's body was found in German lines and the pennant recovered beneath it two days later. After demobilization the company received a new pennant and presented the old one to André as its longest-serving member. Preserved through Mr Bardiaux.	**200 €**
	**N°72 — Plaque d'abri du 19e régiment territorial francais. Shelter sign of the French 19th Territorial Infantry Regiment.** Plaque d'abri du 19e régiment territorial francais. Réalisé dans un couvercle de boîte en fer blanc de 19,4 x 15 cm, plaque indiquant un abri de la 5e demi section de la 1e Compagnie du 19e régiment d'infanterie territorial. Le 1er bataillon du 19e RIT est engagé entre autre dans la Marne en début de guerre. De mars 1915 à janvier 1917 dans le secteur de Bois le Prêtre jusqu"à sa dissolution. Usure d'usage. Shelter sign of the French 19th Territorial Infantry Regiment. Made from a tin box lid measuring 19.4 x 15 cm, indicating a shelter for the fifth half-section of the first company. The regiment's first battalion served in the Marne early in the war and in the Bois-le-Prêtre sector from March 1915 until its dissolution in January 1917. Wear consistent with use.	**30 €**

PHOTO	LOT	ESTIMATION
	**N°73 — Périscope de tranchée français. French trench periscope.** Périscope de tranchée français. Périscope francais en bois vernis. De section carrée, long de 89 cm. Miroirs et verres intacts, légèrement tachés. Etiquette papier d'un fabricant au 140 rue de Grenelle à Paris. Opercules des oculaires fonctionnels. Bon état, usure d'usage. French trench periscope. Square-section varnished wooden periscope, 89 cm long. Mirrors and glass intact with slight stains. Paper maker's label giving 140 rue de Grenelle, Paris. Functional eyepiece shutters. Good condition with wear.	40 €
	**N°74 — Casque Adrian bleu horizon du Service de Santé. Horizon blue French Medical Service Adrian helmet.** Casque Adrian bleu horizon du Service de Santé. Casque Adrian modèle 1915 ayant été repeint puis nettoyé afin de récupérer sa livrée bleu horizon d'usine. Attribut du Service de Santé des Armées, peut être rapporté. Coiffe à dents de type pompier ou défense passive, un peu trop grande pour le casque. Jugulaire présente mais cassée et réparée. Usure d'usage, patine. Horizon blue French Medical Service Adrian helmet. M1915 helmet repainted then cleaned to reveal its factory horizon blue finish. Army Medical Service badge, possibly later added. Firefighter or civil-defence type leather liner, slightly too large. Chinstrap present but broken and repaired. Wear and patina.	70 €
	**N°75 — Musette d'infirmier francais et lampe Montjardet. French medic's bag and Montjardet lamp.** Musette d'infirmier francais et lampe Montjardet. Sacoche d'infirmier en toile cachou avec sangle et passants cuir. Doublure en toile de jute. Bretelle absente. Une lanterne pliante type Montjardet en bon état, avec ses micas. Dans sa pochette en toile cachou, extérieur insolé, bouton de fermeture manquant, passants en cuir arrière présents. Usure d'usage, patine. French medic's bag and Montjardet lamp. Brown treated-canvas medical bag with strap and leather loops, burlap lining, shoulder strap missing. Folding Montjardet-type lantern in good condition with transparent panes. Brown canvas pouch faded externally, closure button missing, rear leather loops present. Wear and patina.	40 €
	**N°76 — Casque Adrian en aluminium d'un officier d'infanterie. Aluminium Adrian helmet of a French infantry officer.** Casque Adrian en aluminium d'un officier d'infanterie. Casque Adrian type 1915 réalisé en aluminium. Peinture bleu horizon, quelques éclats, coups et griffes, attribut à la grenade pour l'infanterie ou la cavalerie. Jugulaire en cuir tressé type officier. Coiffe du 2nd type à bandeau gris de fer bleuté, quelques attaques de mites. Usure, patine. Aluminium Adrian helmet of a French infantry officer. M1915-style aluminium helmet with horizon blue paint, some chips, dents and scratches. Grenade badge for infantry or cavalry. Officer-type braided leather chinstrap. Second-pattern liner with bluish iron-grey band and some moth damage. Wear and patina.	90 €
	**N°77 — Jouet en tôle Char FT17 de Charles Rollet Charles Rollet FT17 tank tinplate toy.** Jouet en tôle Char FT17 de Charles Rollet. Grand jouet en tole avec peinture de camouflage. Fabricant Charles Rollet années 40 ou 50. Dispositif à friction créant des étincelles en sortie du canon. Manque le phare et la clé. Longueur 45 cm, largeur 15 cm, hauteur 18 cm. Légère oxydation, usure, patine. Charles Rollet FT17 tank tinplate toy. Large camouflage-painted tin toy made by Charles Rollet in the 1940s or 1950s. Friction mechanism produces sparks at cannon muzzle. Headlamp and key missing. Length 45 cm, width 15 cm, height 18 cm. Light oxidation, wear and patina.	30 €

PHOTO	LOT	ESTIMATION
	**N°78 — France 40 tarte d'un soldat du 159e Régiment d'Infanterie Alpine. 1940 French Alpine Infantry beret of a soldier of the 159th Regiment.** France 40 tarte d'un soldat du 159e Régiment d'Infanterie Alpine. Béret type chasseur alpin en laine cardée d'une seule pièce, bleu foncé presque noir. Doublure composée d'un disque de coton blanc ou le propriétaire a inscrit de nombreux renseignements. Cette tarte a appartenu à Emile Maurice Coatanoan, classe 1940, 3e bureau de recrutement de Paris dans le département de la Seine. Son matricule était le 7507. Il y a écrit 159e R.I.A. 3e 12e Compagnie et Le régiment de la neige, le régiment le plus haut. Son dossier n'étant pas accessible en ligne, pas d'information sur sa période militaire et ses éventuelles campagnes. Très bel état, trace de port et sudation sur la doublure. 1940 French Alpine Infantry beret of a soldier of the 159th Regiment. Single-piece dark blue, almost black felted wool Chasseurs Alpins beret. White cotton disc lining with extensive handwritten details identifying Émile Maurice Coatanoan, class of 1940, Paris recruitment office No. 3, Seine, service number 7507. Inscribed 159e R.I.A., 3e, 12e Compagnie and 'the snow regiment, the highest regiment'. His service file is not available online, so his campaigns are unknown. Very good condition with traces of wear and perspiration.	**120 €**
	**N°79 — Shako d'artilleur belge. Belgian artillery shako.** Shako d'artilleur belge. Fut en carton recouvert de drap foncé. Calotte en cuir noir, bordée d'un galon écarlate. Passepoils écarlates, en partie manquants. Attribut aux canons croisés en laiton doré, cocarde tricolore en métal, pompon en laine écarlate et ganse en laiton, plumet absent. Jugulaire composée d'anneaux laiton sur drap foncé, fixée sur deux mufles léonins à crochets. Le mufle à crochet arrière est manquant. Visière de cuir noir, coiffe à dents de loup en cuir, usée. Matricule sous la calotte après la lettre code S dans un cercle. Usure, patine Belgian artillery shako. Cardboard body covered in dark cloth. Black leather crown edged in scarlet braid, partly missing scarlet piping. Gilt brass crossed-cannon badge, metal tricolour cockade, scarlet wool pompom and brass loop. Plume missing. Brass-ring chinstrap on dark cloth, attached to two lion-mask hooks, rear hook missing. Black leather visor and worn leather wolf-tooth liner. Serial marking under crown following an S in a circle. Wear and patina.	**40 €**
	**N°80 — Baïonnette belge longue pour carabine 1889. Long Belgian M1889 carbine bayonet.** Baïonnette belge longue pour carabine 1889. Rare baïonnette Mauser 1889 longue, dite de forteresse, pour la carabine. Longueur totale sans le fourreau 67,5 cm. Lame à dos plat et pan creux. Bouton ressort fonctionnel. Plaquettes bois. Croisière marquée d'un numéro de série et d'un U dans un cercle, peut être pour le corps de discipline, avec un quillon. Fourreau fer peint en noir, avec petit bouton de chape rond. Porte fourreau en cuir avec passant de maintien de poignée. Marquage régimentaire au dos commencant par la lettre S. Usure d'usage, patine, bon état. Long Belgian M1889 carbine bayonet. Rare long fortress-pattern Mauser M1889 bayonet for the carbine. Overall length without scabbard 67.5 cm. Flat-spined fullered blade, functional release button, wooden grip scales. Crossguard with serial number and circled U, possibly disciplinary corps, and quillon. Black-painted iron scabbard with round frog stud. Leather frog with grip-retaining loop and regimental mark beginning S. Good condition with wear and patina.	**100 €**
	**N°81 — Cartouchière ventrale belge. Belgian front ammunition pouch.** Cartouchière ventrale belge. Rare cartouchière belge, modèle simplifié en cuir foncé, avec ses passants de ceinturon rivetés, son rabat à un œillet s'adaptant sur un tenon laitons. Pas de marquage visible. Bon état, usure d'usage. Belgian front ammunition pouch. Rare simplified-pattern dark leather Belgian pouch with riveted belt loops and flap eyelet fitting over brass stud. No visible markings. Good condition with wear.	**250 €**

PHOTO	LOT	ESTIMATION
	**N°82 — Caisse pour bandes rigides de mitrailleuse Hotchkiss belge. Belgian Hotchkiss rigid ammunition-strip box.** Caisse pour bandes rigides de mitrailleuse Hotchkiss belge. En bois renforcé de fer, peint en vert, avec son couvercle, poignée cuir, dont l'une des butées est manquante. A l'intérieur 5 logements pour bandes rigides. Usure d'usage, patine. Belgian Hotchkiss rigid ammunition-strip box. Iron-reinforced wooden box painted green, with lid and leather handle, one handle stop missing. Five compartments for rigid ammunition strips inside. Wear and patina.	**70 €**
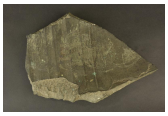	**N°83 — Fragment de la cloche de l'église Saint Martin de Ypres détruite en novembre 1914. Fragment of the bell of Saint Martin's Church in Ypres destroyed in November 1914.** Fragment de la cloche de l'église Saint Martin de Ypres détruite en novembre 1914. Beau et rare fragment de cloche en bronze, gravé : Recueilli dans l'église Saint Martin d'Ypres pendant le bombardement en novembre 1914. Une étiquette moderne précise l'incendie de l'église le 22 novembre durant la première bataille des Flandres. Il mesure au plus large 25,5 cm x 35,5 cm, épaisseur 3,5 cm, pour un poids de 15,33 kg. Il a longtemps orné le bureau d'un officier général belge avant d'être cédé par la famille à M. Bardiaux. Un morceau d'histoire. Fragment of the bell of Saint Martin's Church in Ypres destroyed in November 1914. Rare bronze bell fragment engraved 'Recovered from Saint Martin's Church in Ypres during the bombardment in November 1914'. Modern label mentions church fire on 22 November during the First Battle of Flanders. Maximum dimensions 25.5 x 35.5 cm, thickness 3.5 cm, weight 15.33 kg. Formerly displayed on a Belgian general officer's desk before his family transferred it to Mr Bardiaux. Historic relic.	**750 €**
	**N°84 — Poignard de combat belge. Belgian fighting dagger.** Poignard de combat belge. Réalisé avec une lame de baïonnette belge M1889, retaillée en pointe et à double tranchant. Coquille de protection. Forte poignée monobloc en bois avec sa dragonne cuir. Fourreau en tôle, rebord arrière replié formant un plat percé de 2 trous pour passage d'un lacet de suspension, ce dernier comme souvent absent. Usure d'usage, patine Belgian fighting dagger. Made from a Belgian M1889 bayonet blade reshaped to a double-edged point. Protective guard, substantial one-piece wooden grip and leather sword knot. Sheet-metal scabbard with folded rear edge forming a flat pierced with two holes for a suspension lace, as often missing. Wear and patina.	**100 €**
	**N°85 — Porte pelle belge en cuir avec pelle. Belgian leather shovel carrier with shovel.** Porte pelle belge en cuir avec pelle. Peu courant porte pelle belge en cuir, harnais simplifié, cuir riveté et cousu, encore souple. Quelques marquages en creux au dos, dont lettre H, et des chiffres. Avec une pelle de fabrication française Gouvy à Dieulouard datée 1906. Marquage en creux sur le fer 8.1617. Usure d'usage, patine. Belgian leather shovel carrier with shovel. Uncommon Belgian simplified leather harness, riveted and stitched, still supple. Indented markings on back including letter H and numbers. French-made Gouvy shovel from Dieulouard dated 1906, impressed 8.1617 on blade. Wear and patina.	**100 €**

PHOTO	LOT	ESTIMATION
	**N°86 — Lot de petits objets du soldat belge. Lot of small Belgian soldier's personal items.** Lot de petits objets du soldat belge. Une trousse à couture en toile kaki, offerte au soldat par le couple Royal le 4 avril 1915, contenant du fil, quelques aiguilles, lacet cuir. Un porte monnaie Yser Noël 1916 en cuir gaufré, avec chiffre 14 rajoutés par le soldat, et une chainette. Un coupe papier réalisé dans un éclat d'obus, gravé à l'effigie d'un soldat belge casqué et Souvenir de la Guerre 1914 1918. Usure d'usage, patine. Lot of small Belgian soldier's personal items. Khaki canvas sewing kit presented by the royal couple on 4 April 1915, containing thread, some needles and a leather lace. Embossed leather Yser Noël 1916 purse with number 14 added by soldier and a small chain. Letter opener made from a shell fragment, engraved with a helmeted Belgian soldier and Souvenir de la Guerre 1914 1918. Wear and patina.	**60 €**
	**N°87 — Etui de pince coupante belge en cuir. Belgian leather wire-cutter case.** Etui de pince coupante belge en cuir. Bel étui belge pour pince coupante pliante. En cuir marron, bouton laiton, avec ses sangles et boucle à ardillon en bon état. Marquage 108 14, indiquant probablement une affectation au 8e de Ligne. Avec sa pince du modèle belge, marquage régimentaire identique à celui du harnais. Usure d'usage, patine. Belgian leather wire-cutter case. Fine brown leather case for folding wire cutters with brass button, straps and prong buckle in good condition. Marked 108 14, probably indicating the 8th Line Regiment. Includes Belgian-pattern cutters with matching regimental marking. Wear and patina.	**100 €**
	**N°88 — Casque Adrian modèle 1915 belge. Belgian M1915 Adrian helmet.** Casque Adrian modèle 1915 belge. Beau casque Adrian M1915 avec sa peinture moutarde. Attribut au lion. Visière et nuquière indépendantes réunies par rivetage. Belle jugulaire en cuir marron, rivetée. Coiffe du 1er type à dents de loup, en basane noire, une extrémité d'une dent manquante. Usure d'usage, patine, légère oxydation à l'intérieur. Belgian M1915 Adrian helmet. Fine mustard-painted Adrian helmet with lion badge. Separate visor and neck guard joined by rivets. Fine riveted brown leather chinstrap. First-pattern black leather wolf-tooth liner, tip of one tongue missing. Wear, patina and light internal oxidation.	**150 €**
	**N°89 — Rare manteau belge 1ère guerre. Rare First World War Belgian greatcoat.** Rare manteau belge 1ère guerre. En laine kaki marron, dans sa longueur, à deux rangées de 5 boutons, Seuls 2 présents. Deux poches de hanches internes avec rabats. Crochets de hanches présents. Paire de pattes d'épaule cousues d'origine, en drap kaki marron à passepoil bleu. Des trous, des accrocs, déchirure au col, quelques taches. Capote portée, ayant connu les combats. Difficile à trouver. Rare First World War Belgian greatcoat. Brown khaki wool, full length, two rows of five buttons, only two remaining. Two internal hip pockets with flaps and waist hooks. Original sewn-on brown khaki shoulder straps with blue piping. Holes, snags, collar tear and some stains. Worn greatcoat that saw combat. Difficult to find.	**600 €**
	**N°90 — Baïonnette belge modèle 1916. Belgian M1916 bayonet for the Mauser M1889 rifle.** Baïonnette belge modèle 1916. Pour le fusil Mauser M1889, Lame à double tranchant avec une bonne part de son bronzage. Longueur totale de la baïonnette sans fourreau de 56,1 cm. Bouton ressort à débloquer. Fourreau fer. Bon état, usure d'usage, patine. Belgian M1916 bayonet for the Mauser M1889 rifle. Double-edged blade retaining much of its bluing. Overall bayonet length without scabbard 56.1 cm. Spring-loaded release button seized. Iron scabbard. Good condition with wear and patina.	**80 €**

PHOTO	LOT	ESTIMATION
	**N°91 — Masque anti-gaz M2 pour la Belgique. M2 gas mask for Belgium.** Masque anti-gaz M2 pour la Belgique. Beau masque anti-gaz M2 complet de ses sangles, souple, les oculaires sont intact, légèrement tachés. Dans sa pochette toile avec sa bretelle de transport. L'oculaire de rechange est absent. Le tout dans sa boîte de transport en fer blanc peint en kaki, forme ovale, intérieur étamé. Avec sa cordelette. Bel état. M2 gas mask for Belgium. Fine complete M2 gas mask with straps, supple material and intact, slightly stained eyepieces. Canvas pouch with carrying strap. Spare eyepiece missing. Oval khaki-painted tin carrying box with tinned interior and cord. Fine condition.	**350 €**
	**N°92 — Baïonnettes allemandes M1860 et M1871. German M1860 and M1871 bayonets.** Baïonnettes allemandes M1860 et M1871. Une baïonnette modèle 1860 , datée 1861, croisière régimentée, marquage peu lisible commencant par la lettre M, peut être Mecklenburg ou Magdeburg. Un second marquage 17. D. 580 sur la poignée laiton. Oxydation, sans fourreau. Une baïonnette modèle 1871, lame datée 1874, croisière régimentée 27.R. barré. Lame avec traces d'oxydation. Avec un fourreau en mauvais état, cuir sec, décousu. Chape laiton régimentée au 101. Reserve Regiment saxon. La baïonnette ne rentre pas complètement dans le fourreau de 3 cm. Usure, patine. German M1860 and M1871 bayonets. M1860 bayonet dated 1861, regimental marking on crossguard difficult to read, beginning M, possibly Mecklenburg or Magdeburg. Second mark 17.D.580 on brass grip. Oxidation, no scabbard. M1871 bayonet with blade dated 1874, crossed-out 27.R. regimental mark on crossguard. Oxidation on blade. Poor-condition scabbard with dry, unstitched leather. Brass throat marked to Saxon 101st Reserve Regiment. Bayonet does not fully enter scabbard by 3 cm. Wear and patina.	**60 €**
	**N°93 — Baïonnette allemande M1871 du 56 Reserve Regiment. German M1871 bayonet of the 56th Reserve Regiment.** Baïonnette allemande M1871 du 56 Reserve Regiment. Lame à dos plat, pan creux, fortement nettoyée, reste de marquage d'un fabricant de Suhl et datée 1875. Poignée laiton striée, bouton ressort fonctionnel. Croisière et chape au même marquage 56 R cursive R.1,37 pour 37e arme de la 1ère compagnie du 56 Reserve Infanterie Regiment. Fourreau cuir à garnitures laiton. Usure d'usage, patine. German M1871 bayonet of the 56th Reserve Regiment. Flat-backed fullered blade heavily cleaned, traces of a Suhl maker's mark, dated 1875. Ribbed brass grip, functional release button. Matching crossguard and scabbard throat marked 56 R cursive R.1,37, indicating weapon 37 of 1st Company, 56th Reserve Infantry Regiment. Leather scabbard with brass fittings. Wear and patina.	**80 €**
	**N°94 — Tornister M1887 modifié 1895 du Kaiser Franz Garde Grenadier Regiment Nr 2. German M1887 knapsack modified in 1895 of Kaiser Franz Garde Grenadier Regiment No. 2.** Tornister M1887 modifié 1895 du Kaiser Franz Garde Grenadier Regiment Nr 2. Havresac allemand à poils de vache modèle 1887 modifié en 1895 avec le nouveau modèle de bretelles. Réceptionné très précocement en 1886 puis en 1899 au KFGGR2 le Kaiser Franz Garde Grenadier Regiment Nr 2. Usure importante, manques au niveau des poils, déchirures et quelques manques et défauts de sanglerie et bouclerie. On joint un étui de piquets de tente en toile beige, aucun marquage visible, contenant 3 piquets de tentes en bois. Usure, patine. German M1887 knapsack modified in 1895 of Kaiser Franz Garde Grenadier Regiment No. 2. Cowhide knapsack of 1887 pattern updated with 1895 shoulder straps. Early acceptance dated 1886 and another in 1899 for KFGGR2. Heavy wear, hair losses, tears and some missing or damaged straps and buckles. Includes beige canvas tent-peg bag without visible markings containing three wooden tent pegs. Wear and patina.	**40 €**

PHOTO	LOT	ESTIMATION
	**N°95 — Sabre allemand Blucher de l'artillerie avec porte sabre en cuir. German Blücher artillery sabre with leather sword carrier.** Sabre allemand Blucher de l'artillerie avec porte sabre en cuir. Forte lame courbe à dos plat, datée 1880 en bel état. Croisière régimentée A.M.XXI.7.51 pour Artillerie MunitionsKolonne XXI Armee Korps 7e compagnie arme numéro 51. Poignée striée gainée de cuir, usure, légère oxydation. Fourreau fer à un anneau de suspente, au même marquages que l'arme, d'autres marquages biffés. Porte sabre en cuir marron, marquage T.D.IX pour Truppen Depot ou Train Depot du IX Armee Korps. Bon état. German Blücher artillery sabre with leather sword carrier. Heavy curved flat-spined blade dated 1880 in fine condition. Crossguard marked A.M.XXI.7.51 for Artillery Ammunition Column of XXI Army Corps, 7th Company, weapon 51. Ribbed leather-covered grip, wear and light oxidation. Iron scabbard with one suspension ring, matching weapon markings and other crossed-out marks. Brown leather sword carrier marked T.D.IX for Troops or Train Depot, IX Army Corps. Good condition.	270 €
	**N°96 — Casque à pointe M1896 Bavarois du 21 IR. Bavarian M1896 pickelhaube of the 21st Infantry Regiment.** Casque à pointe M1896 Bavarois du 21 IR. Bombe en cuir non repercée. Toutes garnitures laiton. Plaque bavaroise dont les pontets sont soudés d'origine. Nuquière marquée 21IR 1902 puis 1903 3B 12K, cette dernière partiellement décousue. Bonnes cocarde mais en mauvais état, repeints sur la Reichs. Bonne jugulaire, à noter une fragilité au niveau d'une boucle. Coiffe à dents de loup en cuir noir. Usure d'usage, patine. Bavarian M1896 pickelhaube of the 21st Infantry Regiment. Leather skull without extra holes. All brass fittings. Bavarian front plate with original soldered attachment loops. Neck guard marked 21IR 1902 and 1903 3B 12K, partly unstitched. Correct cockades in poor condition, Reich cockade repainted. Correct chinstrap, one buckle fragile. Black leather wolf-tooth liner. Wear and patina.	300 €
	**N°97 — Pince coupante allemande dans son étui en toile. German wire cutters in canvas case.** Pince coupante allemande dans son étui en toile. Pince tout en métal avec nom et logo fabricant à déchiffrer, on lit le mot DELTA. Dans son étui toile renforcé de cuir, marqué T.D.III pour Truppen Depot du 3e Corps d'Armée. Usure d'usage. German wire cutters in canvas case. All-metal cutters with maker's name and logo difficult to decipher, word DELTA legible. Canvas case reinforced with leather, marked T.D.III for Troops Depot of III Army Corps. Wear consistent with use.	50 €
	**N°98 — Paire de jumelles allemandes. Pair of German binoculars.** Paire de jumelles allemandes. Jumelles type SILVAMAR 6X du fabricant Carl Zeiss de Iena, optiques clairs, avec sa sangle de portage en cuir. Dans un étui de DF03 en cuir marron du fabricant Goertz de Berlin, sangles présentes, une latérale fendue. Etiquette sous le couvercle présente à 80%. Usure d'usage, patine. Pair of German binoculars. Carl Zeiss Jena SILVAMAR 6x binoculars with clear optics and leather carrying strap. Brown leather DF03 case by Goertz of Berlin, straps present, one side strap split. Label under lid approximately 80% intact. Wear and patina.	30 €
	**N°99 — Périscope de tranchée allemand. German trench periscope.** Périscope de tranchée allemand. Périscope individuel en fer blanc, peint en feldgrau, avec son crochet de port au ceinturon, Miroirs présents, un endommagé sur un coin. Périscope télescopique d'environ 26 cm replié et 41 cm déployé. Usure d'usage, patine. German trench periscope. Individual tinplate periscope painted field grey with belt hook. Mirrors present, one damaged at corner. Telescopic periscope approximately 26 cm closed and 41 cm extended. Wear and patina.	60 €

PHOTO	LOT	ESTIMATION
	**N°100 — Dispositif lance message Signalwerfer allemand. German Signalwerfer message launcher.** Dispositif lance message Signalwerfer allemand. Lanceur du terrain, provenant de Lorette, en fer, oxydé. Avec son pied, son dispositif ressort. Le pot est endommagé, avec des impacts et écrasé. German Signalwerfer message launcher. Battlefield-recovered iron launcher from Notre-Dame-de-Lorette. Oxidized. Complete with its base and spring mechanism. The launching cup is damaged, dented and crushed by impacts.	200 €
	**N°101 — Gourde et canne de réservistes et paquet Feldpost bavarois. Bavarian reservists' canteen and walking stick with Feldpost parcel.** Gourde et canne de réservistes et paquet Feldpost bavarois. Gourde en verre dans sa coque serigraphiée et peinte d'un réserviste du 18e régiment d'infanterie bavarois Prinz Ludwig de Landau. Une canne de réserviste bavarois avec son cordon blanc et bleu et ses pompons. Un colis Feldpost en carton au Major commandant le III Landsturm Eskadron bavarois, et contenant un paquet de cigarettes vide Batschari Baden Baden Bavarian reservists' canteen and walking stick with Feldpost parcel. Glass canteen in its decorated and painted holder belonging to a reservist of the 18th Bavarian Infantry Regiment Prinz Ludwig of Landau. Bavarian reservist's walking stick with blue and white cord and tassels. Cardboard Feldpost parcel addressed to the major commanding the 3rd Bavarian Landsturm Squadron. Contains an empty Batschari Baden-Baden cigarette packet.	60 €
	**N°102 — Mantel troupe feldgrau M1915 prussien. Prussian M1915 enlisted feldgrau greatcoat.** Mantel troupe feldgrau M1915 prussien. Beau manteau feldgrau modèle 1915, dans sa longueur, fermant par 6 boutons à la couronne peints en feldgrau, col vert, martingale au dos, parements de manches en botte. Pas ou peu de trous de mites, un accroc au bas arrière droit avec manque de 2 x 2,5 cm. Doublure en tissu feldgrau, tampons à l'encre de taille, et de réception en 1917, le numéro du BA est illisible. Manteau très frais, usure minime. Prussian M1915 enlisted feldgrau greatcoat. Fine full-length M1915 field-grey greatcoat fastening with six field-grey painted crown buttons. Green collar, rear adjustment strap and gauntlet cuffs. Few or no moth holes. One tear and 2 x 2.5 cm loss at lower right rear. Field-grey fabric lining with size and 1917 acceptance stamps. Army Corps clothing depot number illegible. Very fresh condition with minimal wear.	350 €
	**N°103 — Mantel troupe feldgrau M1915 du Wurttemberg. Württemberg M1915 enlisted feldgrau greatcoat.** Mantel troupe feldgrau M1915 du Wurttemberg. manteau feldgrau modèle 1915, raccourci d'un ou 2 centimètres, fermant par 6 boutons, ces derniers remplacés par des boutons grenelés 2nde guerre, col vert décoloré et mité, martingale au dos, parements de manches en botte. Trous de mites notamment sur la manche gauche, plusieurs accrocs et réparations. Usure, salissures. Doublure en tissu feldgrau, tampons à l'encre de taille, et de réception au BA XIII en 1916 ou 1918. Etat moyen. Württemberg M1915 enlisted feldgrau greatcoat. M1915 field-grey greatcoat shortened by one or two centimetres. Six original buttons replaced with Second World War pebbled buttons. Faded and moth-damaged green collar, rear adjustment strap and gauntlet cuffs. Moth holes particularly on left sleeve, several tears and repairs. Wear and soiling. Field-grey lining with size and 1916 or 1918 acceptance stamps from BA XIII. Fair condition.	200 €

PHOTO	LOT	ESTIMATION
	**N°104 — Lot étui de piquets de tente et sacs de subsistances allemands. Lot of German tent-peg bag and provisions sacks.** Lot étui de piquets de tente et sacs de subsistances allemands. Un étui en toile feldgrau bien réceptionné au BA IX en 1918, avec ses sangles en bon état, et contenant 3 piquets de tente. Un sac du ProviantAmt de Münster daté 1914 avec de l'autre côté le monogramme RW, à noter une déchirure. Un sac du KPA de Wesel daté 1914, et un sac du KPA de Jüterborg, daté 1914, ces deux derniers également avec le monogramme RW. Usure d'usage, patine. Lot of German tent-peg bag and provisions sacks. Field-grey canvas tent-peg bag accepted by BA IX in 1918 with sound straps and three tent pegs. Münster Proviantamt sack dated 1914 with RW monogram on reverse, one tear. Wesel KPA sack dated 1914 and Jüterbog KPA sack dated 1914, both also bearing RW monograms. Wear consistent with use. Age-related patina.	**40 €**
	**N°105 — Ceinturon avec boucle du Wurttemberg et Signalhorn prussien. Württemberg belt and Prussian signal horn.** Ceinturon avec boucle du Wurttemberg et Signalhorn prussien. Un ceinturon de foyer du Württemberg, cuir vernis noir, restes de doublure en feutrine bleue, boucle à rouleau en tombac avec ergot de buttée marqué DRGM. Longueur du cuir 91 cm. Un bugle en laiton avec renfort de cornet en maillechort, macaron à l'aigle allemand, marquage fabricant A. Reichel de Markneukirchen et daté 1915, patine, coups. Württemberg belt and Prussian signal horn. Württemberg off-duty belt of black patent leather with remnants of blue felt lining. Tombac roller buckle with DRGM-marked stop lug. Leather length 91 cm. Brass bugle with nickel-silver bell reinforcement, German eagle medallion, maker A. Reichel of Markneukirchen, dated 1915. Patina and dents.	**40 €**
	**N°106 — Toile de tente allemande et étui de piquets de tente. German shelter half and tent-peg bag.** Toile de tente allemande et étui de piquets de tente. Toile de tente feldgrau bien datée 1918. Complète, pas de manque, quelques déchirures minimes, nombreuses taches de rouille et salissures. Les boutons sont absents. Avec un bel étui de piquets de tentes réceptionné en 1916 au BA XI avec 3 piquets. German shelter half and tent-peg bag. Field-grey shelter half clearly dated 1918. Complete without missing fabric. A few minor tears, numerous rust stains and soiling. Buttons missing. Fine tent-peg bag accepted by BA XI in 1916 with three pegs.	**70 €**
	**N°107 — Adaptateur de baïonnette allemande sur fusil Lebel de prise. German bayonet adapter for a captured Lebel rifle.** Adaptateur de baïonnette allemande sur fusil Lebel de prise. Rare adaptateur en fer, permettant de fixer une baïonnette allemande sur un fusil francais capturé. oxydation, patine. German bayonet adapter for a captured Lebel rifle. Rare iron adapter allowing a German bayonet to be mounted on a captured French rifle. Oxidation and age-related patina.	**60 €**
	**N°108 — Gamelle, quart et couverts allemands. German mess tin, cup and cutlery.** Gamelle, quart et couverts allemands. Gamelle modèle 1910 en aluminium datée 1914, le haut fabricant Hueck, le bas fabricant Thiel. Un quart émaillé feldgrau sombre, marquage peu lisible, daté 1918. Un set de couverts en fer étamé. Usure d'usage, patine. German mess tin, cup and cutlery. M1910 aluminium mess tin dated 1914, upper section made by Hueck and lower section by Thiel. Dark field-grey enamelled cup with faint marking dated 1918. Set of tinned iron cutlery. Wear consistent with use. Age-related patina.	**60 €**

PHOTO	LOT	ESTIMATION
	**N°109 — Sac à pain allemand. German bread bag.** Sac à pain allemand. Musette Brotbeutel en toile cachou avec boutons et crochet en laiton. Pas de marquage visible. Cuir de maintien de l'anneau endommagé. Avec une bretelle en toile feldgrau et crochets fer, avec son passant toile et un cachet fabricant à l'encre. Usure d'usage, patine. German bread bag. Brotbeutel in brown treated canvas with brass buttons and hook. No visible markings. Leather reinforcement of the ring damaged. Field-grey canvas carrying strap with iron hooks, canvas keeper and ink maker's stamp. Wear consistent with use. Age-related patina.	**50 €**
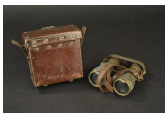	**N°110 — Paire de jumelles allemandes Fernglas 1908. Pair of German Fernglas 1908 binoculars.** Paire de jumelles allemandes Fernglas 1908. Jumelles modèles 1908 du fabricant Letz de Wetzlar, avec leur revêtement anti-reflet feldgrau, quelques manques, un protège oculaire avec égrénures. Sangle de portage et protège oculaires présent. Bel étui en cuir marron du fabricant Goerz de Berlin avec des sangles intactes. Etiquette complète et en bon état sous le couvercle. Usure d'usage, patine. Pair of German Fernglas 1908 binoculars. Model 1908 binoculars made by Leitz of Wetzlar with field-grey anti-reflective coating, some losses and one chipped eyepiece protector. Carrying strap and eyepiece cover present. Fine brown leather Goerz Berlin case with intact straps. Complete label in good condition beneath lid. Wear consistent with use. Age-related patina.	**40 €**
	**N°111 — Baïonnette allemande 84-98 à dents de scie. German S84/98 sawback bayonet.** Baïonnette allemande 84-98 à dents de scie. Lame du fabricant ERFURT, dos plat avec date 1915. Dents de scie, plaquettes bois, bouton ressort fonctionnel. Fourreau fer rebronzé postérieurement. Bon état, usure d'usage. German S84/98 sawback bayonet. ERFURT-manufactured blade with flat spine dated 1915. Sawback teeth, wooden grip scales and functional spring-loaded release button. Iron scabbard subsequently reblued. Good condition with wear consistent with use.	**80 €**
	**N°112 — Baïonnette allemande S98 alter Art du JR160. German S98 old-pattern bayonet of Infantry Regiment 160.** Baïonnette allemande S98 alter Art du JR160. Lame du fabricant Alex Coppel de Solingen, datée 1902, croisière régimentée au JR160 de Rhénanie. Poignée bois monobloc. Bouton ressort fonctionnel. Fourreau cuir à garnitures fer, la chape est régimentée au JR68 également Rhénan. La lame ne rentre pas totalement dans le fourreau, manque 4 à 5 mm. Usure d'usage, patine. German S98 old-pattern bayonet of Infantry Regiment 160. Blade made by Alex Coppel of Solingen dated 1902. Crossguard marked to Rhineland Infantry Regiment 160. One-piece wooden grip. Functional spring-loaded release button. Leather scabbard with iron fittings, throat marked to Rhineland Infantry Regiment 68. Blade does not enter scabbard completely, remaining 4 to 5 mm exposed. Wear and patina.	**70 €**
	**N°113 — Baïonnette allemande 84-98 1er type régimentée. German first-pattern S84/98 regimental bayonet.** Baïonnette allemande 84-98 1er type régimentée. Premier modèle à large gouttière et poignée profilée. Lame Alex Coppel Solingen datée 1888. Croisière régimentée E.2.16. précédé d'une lettre ou d'un chiffre illisible. Pommeau repeint en noir, bouton ressort fonctionnel. Fourreau cuir à garnitures fer, chape régimentée 87.R.9.146 pour le JR87 de Nassau. Légère oxydation, usure d'usage. German first-pattern S84/98 regimental bayonet. Early pattern with wide fuller and shaped grip. Alex Coppel Solingen blade dated 1888. Crossguard marked E.2.16 preceded by an illegible letter or number. Pommel repainted black. Functional spring-loaded release button. Leather scabbard with iron fittings. Throat marked 87.R.9.146 for Nassau Infantry Regiment 87. Light oxidation and wear.	**60 €**

PHOTO	LOT	ESTIMATION
	**N°114 — Baïonnette allemande 98-05 à dents de scie et fourreau fer. German S98/05 sawback bayonet with iron scabbard.** Baïonnette allemande 98-05 à dents de scie et fourreau fer. Très belle lame du fabricant Weyersberg de Solingen, datée 1915. Poignée avec pare flamme et plaquettes bois striées. Bouton ressort fonctionnel. Fourreau fer du bon modèle pour dents de scie. Bouton de chape manquant, oxydation, patine. German S98/05 sawback bayonet with iron scabbard. Very fine blade by Weyersberg of Solingen dated 1915. Grip with flashguard and grooved wooden scales. Functional spring-loaded release button. Correct-pattern iron scabbard for sawback bayonet. Scabbard frog stud missing. Oxidation and patina.	**80 €**
	**N°115 — Casque à pointe prussien M1915 en fibres, nominatif. Named Prussian M1915 fibre pickelhaube.** Casque à pointe prussien M1915 en fibres. Belle bombe en fibres, non repercée. Toutes garnitures en fer peint feldgrau, homogène. Pointe dévissable, embase fixée d'origine. Bonne Reichscocarde. La Landcocarde Prusse est une reproduction. Jugulaire de bel aspect, sans garantie absolue. Intérieur très frais, coiffe à dents de loup noire. Nuquière marquée au B.J.A.VII. Sous la visière marquage manuscrit M.W. Reichert III K. Usure d'usage, patine. Named Prussian M1915 fibre pickelhaube. Fine fibre skull without extra holes. Matching field-grey painted iron fittings. Removable spike with originally mounted base. Correct Reich cockade. Prussian state cockade is a reproduction. Good-looking chinstrap without absolute guarantee of originality. Very fresh interior with black leather wolf-tooth liner. Neck guard marked B.J.A.VII. Handwritten M.W. Reichert III K beneath visor. Wear and patina.	**280 €**
	**N°116 — Deux paires de pattes d'épaule allemandes du FR35 et JR67. Two pairs of German shoulder straps of Fusilier Regiment 35 and Infantry Regiment 67.** Deux paires de pattes d'épaule allemandes du FR35 et JR67. Une paire de pattes modèle 1915 feldgrau pour Fusilier Regiment Nr 35, RIR35 et LIR35. Comme neuves. Une paire de pattes en drap jaune, dessous gris, et chiffre 67 en chainette écarlate pour le 67e régiment d'infanterie de Metz. Usure d'usage. Two pairs of German shoulder straps of Fusilier Regiment 35 and Infantry Regiment 67. One pair of field-grey M1915 shoulder straps for Fusilier Regiment 35, Reserve Infantry Regiment 35 or Landwehr Infantry Regiment 35. Nearly new. One pair of yellow wool shoulder straps with grey backs and scarlet chain-stitched number 67 for Metz Infantry Regiment 67. Wear consistent with use.	**50 €**
	**N°117 — Lot pattes d'épaule et plaques d'identité d'un soldat du JR15. Shoulder straps and identification tags of a soldier of Infantry Regiment 15.** Lot pattes d'épaule et plaques d'identité d'un soldat du JR15. Véritable lot d'objets trouvés ensemble comprenant une paire de patte d'épaules M07 simplifiées, appelées M14 par les collectionneurs français, du 15e régiment d'infanterie, plaques d'un soldat originaire de Remscheid, incorporé au JR55 puis affecté au JR15. Bon état, patine. Shoulder straps and identification tags of a soldier of Infantry Regiment 15. Genuine group found together comprising simplified M1907 shoulder straps, called M1914 by French collectors, of Infantry Regiment 15. Identification tags of a soldier from Remscheid who initially joined Infantry Regiment 55 and was then assigned to Infantry Regiment 15. Good condition with patina.	**50 €**

PHOTO	LOT	ESTIMATION
	**N°118 — Paire de pattes d'épaule M1907 simplifiées du JR28 de Koblenz. Pair of simplified M1907 shoulder straps of Infantry Regiment 28 of Koblenz.** Paire de pattes d'épaule M1907 simplifiées du JR28 de Koblenz. Paire de patte d'épaules M07 simplifiées en drap feldgrau, appelées M14 par les collectionneurs français, avec chiffre 28 en chainette écarlate pour le JR28 de Coblence, mais également le RIR28 ou le LIR28. Vraie paire en bon état. Pair of simplified M1907 shoulder straps of Infantry Regiment 28 of Koblenz. Genuine pair of simplified field-grey M1907 shoulder straps, known as M1914 among French collectors. Scarlet chain-stitched number 28 for Koblenz Infantry Regiment 28, also applicable to Reserve or Landwehr Infantry Regiment 28. Good condition.	**40 €**
	**N°119 — Boucle de ceinturon prussienne à impacts et éclat. Prussian belt buckle with impact damage and shell fragment.** Boucle de ceinturon prussienne à impacts et éclat. Témoins des combats et des bombardements, cette boucle prussienne M1895 à plateau laiton, présentant 2 impacts distincts. Possède encore sa patelette cuir. Et un éclat de fusée envoyé par un soldat français dans une petite boîte en bois. Prussian belt buckle with impact damage and shell fragment. Witnesses to combat and bombardment. Prussian M1895 brass-faced belt buckle showing two distinct impacts. Leather tab still present. Accompanied by a shell fuze fragment sent by a French soldier in a small wooden box.	**50 €**
	**N°120 — Paire de bottes allemandes. Pair of German boots.** Paire de bottes allemandes. En cuir ciré noir, construction conforme au modèle de l'époque de la 1ère guerre avec partie arrière de la jambe recouvrant la partie avant, semelles chevillées bois, fer de talon en U. Usure d'usage, une réparation ancienne, patine. Pair of German boots. Black waxed leather construction consistent with First World War patterns. Rear leg section overlaps the front. Wooden-pegged soles and U-shaped heel irons. Wear consistent with use. One old repair. Age-related patina.	**100 €**
	**N°121 — Pelle individuelle allemande avec son étui cuir. German entrenching shovel with leather carrier.** Pelle individuelle allemande avec son étui cuir. Pelle à fer carré, riveté, manche en bois. Porte pelle en cuir marron, usé. Bien daté 1915 et réception au T.D.XVIII le Truppen Depot ou Train Depot du 18e Corps d'Armée, en autre hessois. Usure d'usage, patine. German entrenching shovel with leather carrier. Square-bladed riveted shovel with wooden handle. Worn brown leather carrier clearly dated 1915 and accepted by T.D.XVIII, the troop or train depot of XVIII Army Corps, including Hessian units. Wear and patina.	**60 €**
	**N°122 — Vraie paire de cartouchières allemandes M1895 du FR86. Genuine pair of German M1895 ammunition pouches of Fusilier Regiment 86.** Vraie paire de cartouchières allemandes M1895 du FR86. Véritable paire du 86e Fusilier Regiment, homogènes, en cuir foncé. Toutes deux datées 1897 et régimentées R.86 II.B. Les pattes de fermeture sont présentes et intactes. Une cartouchière avec passants de ceinturon en bon état, juste un pontet manquant, l'autre dont les passants ont été coupés avec manques. Usure d'usage, patine. Genuine pair of German M1895 ammunition pouches of Fusilier Regiment 86. Matching dark-leather pair of 86th Fusilier Regiment ammunition pouches. Both dated 1897 and marked R.86 II.B. Closure straps present and intact. One pouch has sound belt loops but is missing one small loop. The other's belt loops have been cut and are partly missing. Wear and patina.	**50 €**

PHOTO	LOT	ESTIMATION
	**N°123 — Pince coupante allemande M1911 dans son étui cuir. German M1911 wire cutters in leather case.** Pince coupante allemande M1911 dans son étui cuir. Pince avec restes de peinture feldgrau, lames ressorts fonctionnels, sanglon cuir absent. Etui cuir noirci avec sa patte de fermeture, son bouton fer, son passant de ceinturon. Usure d'usage, patine. German M1911 wire cutters in leather case. Wire cutters retaining traces of field-grey paint. Spring-loaded blades functional. Leather retaining strap missing. Blackened leather case with closing tab, iron button and belt loop. Wear and patina.	**50 €**
	**N°124 — Pic hache allemand avec son étui cuir. German pickaxe with leather carrier.** Pic hache allemand avec son étui cuir. Beilpick allemand avec son manche d'origine. Le fer est régimenté 6.R.F.B.10.C.2. l'utilisation de FB pour Fusilier Bataillon indique une fabrication d'avant 1914. Beau harnais en cuir marron en bon état. Complet de ses sangles et passant. Le fait que le bouton soit en laiton indique une fabrication d'avant 1916. Présence d'un chiffre romain VIII sur le côté fleur du cuir. Bel état, usure, patine. German pickaxe with leather carrier. German Beilpick with original wooden handle. Iron head regimentally marked 6.R.F.B.10.C.2. Use of FB for Fusilier Battalion indicates pre-1914 manufacture. Fine brown leather harness in good condition with straps and loops. Brass button indicates manufacture before 1916. Roman numeral VIII on grain side of leather. Fine condition with wear and patina.	**300 €**
	**N°125 — Cartouchières et porte baïonnette allemand. German ammunition pouches and bayonet frog.** Cartouchières et porte baïonnette allemand. Deux cartouchières M1909 allemandes brut de découverte, l'une à boucle laiton, l'autre à boucle fer, non marquées, complètes, usées et patinées tel que l'on en trouvait encore dans les granges il y a quelques années. Un gousset porte baïonnette en cuir, reste de marquage fabricant, pour S98 ou ersatz fine. German ammunition pouches and bayonet frog. Two German M1909 ammunition pouches in as-found condition. One with brass buckle, the other iron. Unmarked and complete, worn and patinated as examples once found in barns. Leather bayonet frog with remnants of maker's mark, suitable for S98 or narrow ersatz bayonet.	**50 €**
	**N°126 — Cartouchières et porte baïonnette allemand. German ammunition pouches and bayonet frog.** Cartouchières et porte baïonnette allemand. Deux cartouchières M1909 allemandes brut de découverte, l'une à boucle laiton d'un fabricant de Berlin qui a la particularité d'avoir un marquage 1914 1915, l'autre à boucle fer, non marquées, complètes, usées et patinées tel que l'on en trouvait encore dans les granges il y a quelques années. Un gousset porte baïonnette en cuir, marquage fabricant et date 1916, pour 98-05 ou ersatz large. German ammunition pouches and bayonet frog. Two German M1909 ammunition pouches in as-found condition. One with brass buckle by a Berlin maker, unusually marked 1914 1915. The other has an iron buckle. Unmarked, complete, worn and patinated. Leather bayonet frog with maker's mark and 1916 date, for S98/05 or wide ersatz bayonet.	**60 €**

PHOTO	LOT	ESTIMATION
	**N°127 — Mütze M1907 feldgrau de réserviste prussien. Prussian reservist's M1907 feldgrau field cap.** Mütze M1907 feldgrau de réserviste prussien. Bonnet en drap feldgrau, en bon état, juste une réparation du bandeau sur l'arrière. Passepoil et bandeau rouge de l'infanterie. Cocardes authentiques dont Landcocarde de réserviste, sans leurs feutrines. Doublure en coton, cousue main et bien attachée au fond de coiffe. Tampon rond biffé, illisible. Patine. Prussian reservist's M1907 feldgrau field cap. Field-grey wool cap in good condition with a repair to rear band. Red infantry piping and band. Authentic cockades including reservist's state cockade, without felt backing. Hand-sewn cotton lining firmly attached at crown. Crossed-out illegible round stamp. Patina.	**200 €**
	**N°128 — Schirmmütze M1910 d'infanterie. German M1910 infantry peaked cap.** Schirmmütze M1910 d'infanterie. En drap feldgrau, forme haute et rigide début de guerre. Bandeau et passepoils rouges de l'infanterie. Visière noire à dessous gris vert. Doublure cachou avec marquage d'un fabricant de Prenzlau, ou casernait le JR64, bandeau de sudation en toile cirée marron. Cocardes à pattes repliables. Usure d'usage, quelques taches et léchures de mites minimes, patine. German M1910 infantry peaked cap. Field-grey wool peaked cap with high, stiff early-war shape. Red infantry band and piping. Black visor with grey-green underside. Brown lining bearing maker's mark from Prenzlau, garrison town of Infantry Regiment 64. Brown oilcloth sweatband. Cockades with folding prongs. Wear, a few stains and very minor moth grazing. Patina.	**180 €**
	**N°129 — Signalhorn du JR23 avec sa sangle. Signal horn of German Infantry Regiment 23 with strap.** Signalhorn du JR23 avec sa sangle. Bugle d'infanterie prussien en cuivre avec macaron à l'aigle, fabricant Weinstein à Eisenach. Renfort de cornet régimenté J.R.23.3.B.9.C.I. Le JR23 de la 12e Division combat en Meuse-Argonne en 1914, en Champagne et Artois en 1915, c'est lors de cette campagne qu'il sera abandonné dans le secteur de M. Bardiaux. Avec sa sangle en cuir grenelé. Quelques coups, usure, patine. Signal horn of German Infantry Regiment 23 with strap. Prussian infantry copper bugle with eagle medallion, made by Weinstein of Eisenach. Bell reinforcement marked J.R.23.3.B.9.C.I. Regiment 23 of the 12th Division fought in Meuse-Argonne in 1914 and Champagne and Artois in 1915, during which campaign the horn was left in the Bardiaux area. Pebbled leather strap. Some dents, wear and patina.	**80 €**
	**N°130 — Casque à pointe du Wurttemberg avec impacts. Battle-damaged Württemberg pickelhaube.** Casque à pointe du Wurttemberg avec impacts. Spectaculaire casque du JR180 du Wurttemberg avec stigmates des combats. Casque M1895, intouché, seule la Landcocarde présente une patine moins prononcée, le casque a subit 2 impacts de face, l'un ayant traversé la bombe, l'autre ayant fait voler en éclats la pointe, mais tous les morceaux sont présents. En 1914 le JR180 combat dans les Vosges, Nancy-Epinal et la Somme. Très patiné. Battle-damaged Württemberg pickelhaube. Striking untouched M1895 helmet of Württemberg Infantry Regiment 180 bearing combat damage. Only the state cockade shows less patina. Two frontal impacts, one penetrating the skull and the other shattering the spike, all fragments still present. In 1914 the regiment fought in the Vosges, Nancy-Épinal and the Somme. Heavy patina.	**600 €**

PHOTO	LOT	ESTIMATION
	**N°131 — Paire de pattes d'épaule M1915 du JR111 badois. Pair of Baden Infantry Regiment 111 M1915 shoulder straps.** Paire de pattes d'épaule M1915 du JR111 badois. Pattes en tissu ersatz feldgrau, passepoil blanc et monogramme du Markgraf Ludwig Wilhelm couronné. Bon état. Pair of Baden Infantry Regiment 111 M1915 shoulder straps. Field-grey ersatz fabric straps with white piping and crowned monogram of Margrave Ludwig Wilhelm. Good condition.	60 €
	**N°132 — Paire de pattes d'épaule M1915 d'un Major du JR111 Badois. Pair of M1915 major's shoulder boards of Baden Infantry Regiment 111.** Paire de pattes d'épaule M1915 d'un Major du JR111 Badois. Tresse argent à liserés noirs. Dessous Unterlage écarlate. Monogramme du Markgraf Ludwig Wilhelm couronné en laiton. Bon état. Pair of M1915 major's shoulder boards of Baden Infantry Regiment 111. Silver braid with black stripes, scarlet underlay and crowned brass monogram of Margrave Ludwig Wilhelm. Good condition.	100 €
	**N°133 — Casque à pointe M1915 Bavarois. Bavarian M1915 pickelhaube.** Casque à pointe M1915 Bavarois. Casque dans son jus, intouché, bombe en cuir non repercée, tampon fabricant de Nuremberg daté 1916. Toutes garnitures en fer peint en feldgrau. Plaque aux armes du Royaume de Bavière. Pointe démontable, embase jamais démontée. Quelques déformations de la visière et cassure du jonc. Coiffe à dents de loup en cuir fauve. Cocardes et jugulaire absentes. Usure, patine. Bavarian M1915 pickelhaube. Untouched original-condition helmet with leather skull, no extra holes and Nuremberg maker's stamp dated 1916. All fittings field-grey painted iron. Bavarian royal coat-of-arms front plate. Removable spike with undisturbed base. Some visor distortion and broken rim trim. Tan leather wolf-tooth liner. Cockades and chinstrap missing. Wear and patina.	300 €
	**N°134 — Chope Heeresgruppe Kronprinz Rupprecht 1917. 1917 Army Group Crown Prince Rupprecht beer stein.** Chope Heeresgruppe Kronprinz Rupprecht 1917. Chope à bière de 0,5 litre, en grès vernissé gris, avec inscription bleue 1914 1917 Heeresgruppe Kronpr. Rupprecht von Bayern. Bel état. 1917 Army Group Crown Prince Rupprecht beer stein. Half-litre grey glazed stoneware beer stein with blue inscription 1914 1917 Heeresgruppe Kronpr. Rupprecht von Bayern. Fine condition.	60 €
	**N°135 — Casque à pointe M1895 du JR165 de Hanovre. Hanover Infantry Regiment 165 M1895 pickelhaube.** Casque à pointe M1895 du JR165 de Hanovre. Bombe en cuir, non repercée, toutes garnitures laiton. Vernis craquelé, quelques manques. Plaque à l'aigle allemand, pontets soudés d'origine. Pointe fixe jamais démontée. Bonne jugulaire. Cocardes reproductions. Marquage au fer dans la bombe JR165. Nuquière datée 1913. Coiffe à dents de loup en cuir noir. Usure d'usage, patine. Hanover Infantry Regiment 165 M1895 pickelhaube. Leather skull without extra holes. All brass fittings. Cracked lacquer with some losses. German eagle front plate with original soldered loops. Fixed spike never removed. Correct chinstrap. Reproduction cockades. JR165 brand inside skull, neck guard dated 1913. Black leather wolf-tooth liner. Wear and patina.	250 €

PHOTO	LOT	ESTIMATION
	**N°136 — Casque à pointe ersatz en feutre avec plaque Waterloo de Hanovre. German ersatz felt pickelhaube with Hanover Waterloo plate.** Casque à pointe ersatz en feutre avec plaque Waterloo de Hanovre. Bombe en feutre de couleur feldgrau. Réparations postérieures avec renforts de cuir au niveau de l'embase de pointe et des percements pour la plaque. Garnitures laiton. Plaque à banderole rapportée Waterloo de Hanovre, les pontets sont soudés d'origine. Configuration pour sous officier avec bandeau de sudation en basane fauve et bonnes cocardes avec bande métallique. Bonne jugulaire. Un trou sur la nuquière pour le fixer comme trophée. Usure d'usage, patine. German ersatz felt pickelhaube with Hanover Waterloo plate. Field-grey felt skull with later leather reinforcement repairs around spike base and front-plate holes. Brass fittings. Added Hanover Waterloo scroll front plate with originally soldered loops. NCO configuration with tan leather sweatband and correct cockades with metal edging. Correct chinstrap. Hole in neck guard for display as a trophy. Wear and patina.	**250 €**
	**N°137 — Lot de 2 baïonnettes allemandes S98. Lot of two German S98 bayonets.** Lot de 2 baïonnettes allemandes S98. Une baïonnette S98 neue Art à plaquettes bois, vermoulues, usées, lame du fabricant Horster datée 1905, croisière régimentée au JR67 de Metz. Avec un fourreau cuir et fer en mauvais état. Une baïonnette S98 d'achat privé avec usure, oxydation, sans fourreau. Lot of two German S98 bayonets. One new-pattern S98 with worm-eaten and worn wooden grip scales, Horster blade dated 1905 and crossguard marked to Infantry Regiment 67 of Metz. Poor-condition leather and iron scabbard. One privately purchased S98 bayonet with wear and oxidation, without scabbard.	**40 €**
	**N°138 — Instruments de musique allemands. German musical instruments.** Instruments de musique allemands. Un Signalhorn prussien avec macaron à l'aigle sur le pavillon, entièrement en laiton, marquage fabricant et daté 1916. Quelques coups, usure d'usage. Un cor à pistons en cuivre dont le renfort de pavillon est régimenté au I Westf. Train Bataillon Nr 7. Coups, trous, réparations et quelques manques. Peu courant. Usure, patine. German musical instruments. Prussian all-brass signal horn with eagle medallion on bell, maker's marking and 1916 date. Some dents and wear. Copper valved horn with bell reinforcement marked to 1st Westphalian Train Battalion No. 7. Dents, holes, repairs and some missing parts. Uncommon. Wear and patina.	**40 €**
	**N°139 — Sacoche d'officier monté du DR20 badois et poche à fer. Mounted officer's saddlebag of Baden Dragoon Regiment 20 and horseshoe pouch.** Sacoche d'officier monté du DR20 badois et poche à fer. Sacoche porte carte et accessoire d'officier de cavalerie pour port à la selle. En cuir marron avec ouverture à soufflets avec compartiments. Marquage DR20 sous le couvercle pour Dragoner Regiment Nr 20 badois. Avec sa patte mobile pour fixation à l'étrivière ou sous ventrière. On joint une poche à fer en cuir foncé, avec sa sangle. Pas de marquage visible. Usure, patine. Mounted officer's saddlebag of Baden Dragoon Regiment 20 and horseshoe pouch. Brown leather saddle-mounted cavalry officer's map and accessory bag with gusseted compartments. DR20 marking under lid for Baden Dragoon Regiment 20. Movable fastening tab for stirrup leather or girth. Dark leather horseshoe pouch with strap also included. No visible markings. Wear and patina.	**60 €**

PHOTO	LOT	ESTIMATION
	**N°140 — Sabre de cavalerie KD89 du 22e Dragons Badois. KD89 cavalry sword of Baden Dragoon Regiment 22.** Sabre de cavalerie KD89 du 22e Dragons Badois. . Sabre allemand de cavalerie type Kavallerie Degen M1889, modèle Eigentum, achat privé. Garde avec l'aigle allemand au blason des Hohenzollern, ciselé et ajouré. La garde est régimentée 22 D.2.63 pour Dragoner Regiment Nr 22, 2e Eskadron, Waffe Nr 63. Poignée ergonomique. Lame droite du fabricant Carl Eickhorn avec le logo aux 2 écureuils adossés. Fourreau fer peint en noir, avec le même matricule que l'arme. Un seul anneau de suspension tel qu'après 1910. Usure d'usage, bon état. KD89 cavalry sword of Baden Dragoon Regiment 22. German M1889 cavalry sword, privately purchased Eigentum pattern. Pierced and chiselled guard with German eagle and Hohenzollern arms. Marked 22 D.2.63 for Dragoon Regiment 22, 2nd Squadron, weapon 63. Shaped grip. Straight Carl Eickhorn blade with two back-to-back squirrel logo. Black-painted iron scabbard with matching number. One suspension ring as prescribed after 1910. Wear consistent with use. Good condition.	120 €
	**N°141 — Waffenrock en velours feldgrau d'un sous officier du 22e Dragons Badois. Feldgrau velvet NCO's Waffenrock of Baden Dragoon Regiment 22.** Waffenrock en velours feldgrau d'un sous officier du 22e Dragons Badois. Belle et peu courante tunique en velours feldgrau à 4 poches, fermant par 6 boutons en corozo, masqués par un rabat tel qu'une Bluse M1915. Col rabattu avec galon Borte court et boutons de grade diamètre 29mm indiquant un sous officier. Pattes d'épaule troupe en velours feldgrau avec contre-pattes, chiffre 22 en chainette écarlate et double passepoil noir et rouge, indiquant le 22e régiment de Dragons badois. Les 4 poches ferment par des boutons à la couronne M1915. Poche de poitrine gauche avec 2 pontets d'attente, probablement pour une croix de fer de 1ère classe. Doublure en tissu feldgrau. Usure d'usage, patine. Une configuration peu courante. Feldgrau velvet NCO's Waffenrock of Baden Dragoon Regiment 22. Fine uncommon four-pocket field-grey velvet tunic with six concealed corozo buttons beneath a fly front as on an M1915 Bluse. Turn-down collar with short NCO Borte braid and 29 mm rank buttons. Enlisted velvet shoulder straps with retaining tabs, scarlet chain-stitched 22 and double black and red piping identifying Baden Dragoon Regiment 22. Four pockets fasten with M1915 crown buttons. Two award loops on left breast, probably for First Class Iron Cross. Field-grey lining. Wear and patina. Uncommon configuration.	1 000 €
	**N°142 — Casquette en velours feldgrau d'un sous officier du 22e Dragons Badois. Feldgrau velvet NCO's peaked cap of Baden Dragoon Regiment 22.** Casquette en velours feldgrau d'un sous officier du 22e Dragons Badois. Belle et peu courante Schirmmütze en velours feldgrau, à bandeau de drap noir, passepoils rouge et cocarde badoise, ce qui correspond au Dragoner Regiment Nr 22. Reichscocarde à pattes repliables, Landcocarde type sous officier. Doublure en tissu de soie vert, bandeau de sudation en basane marron, sec. Usure d'usage, patine. Une configuration peu courante. Feldgrau velvet NCO's peaked cap of Baden Dragoon Regiment 22. Fine uncommon field-grey velvet Schirmmütze with black wool band, red piping and Baden cockade, consistent with Dragoon Regiment 22. Reich cockade with folding prongs, NCO-pattern state cockade. Green silk lining and dry brown leather sweatband. Wear and patina. Uncommon configuration.	400 €
	**N°143 — Bretelle de carabine allemande Kar98a. German Kar98a carbine sling.** Bretelle de carabine allemande Kar98a. Bretelle en cuir marron pour la carabine allemande Kar 98 A. Boucle fer, grenouille avec bouton en laiton et marquage BK dans un cercle sur le cuir. Usure d'usage, patine. German Kar98a carbine sling. Brown leather sling for German Kar 98 A carbine. Iron buckle and leather keeper with brass button. BK marking within a circle on leather. Wear and patina.	80 €

PHOTO	LOT	ESTIMATION
	**N°144 — Ceinturon allemand de cavalerie modèle 1915 du UR15. German M1915 cavalry belt of Uhlan Regiment 15.** Ceinturon allemand de cavalerie modèle 1915 du UR15. Cuir daté 1915, modèle spécifique aux troupes montées avec son crochet cousu à l'intérieur. Cuir teinté noir sur l'extérieur, régimenté UR15 pour Ulanen Regiment Nr 15, longueur 105, avec sa patte de réglage. Boucle spécifique aux troupes montées, modèle 1915 en fer peint en gris. Usure d'usage, patine. German M1915 cavalry belt of Uhlan Regiment 15. Leather dated 1915, mounted-troops pattern with hook sewn inside. Black-dyed outer leather, marked UR15 for Uhlan Regiment 15, length 105 cm with adjustment tab. Special mounted-troops M1915 grey-painted iron buckle. Wear and patina.	**120 €**
	**N°145 — Lot de 3 sacoches de troupes montées allemandes. Lot of three German mounted-troops saddlebags.** Lot de 3 sacoches de troupes montées allemandes. Un grand sac à fourrage en toile feldgrau fermant par 4 sanglons en cuir, l'un marqué d'un fabricant de Oldenburg, bon état. Une sacoche additionnelle Hilfpacktasche en toile avec tampon à l'encre AWS, chiffre illisible puis 16, pour Artillerie Werkstatt, numéro de la semaine et année 1916. Un des sanglon de fermeture cassé manquant, sangle d'attache présente. usure, taches. Une sacoche en cuir marron, marquée du fabricant Alex Herman de Berlin et réceptionnée au T.D.I. le Truppen Depot du 1er corps d'armée, avec sa poche à fer. Lot of three German mounted-troops saddlebags. Large field-grey canvas forage bag with four leather fastening straps, one marked by an Oldenburg maker. Good condition. Additional canvas Hilfpacktasche with AWS ink stamp, illegible number and 16, indicating artillery workshop, week number and year 1916. One closing strap broken and missing, attachment strap present. Wear and stains. Brown leather saddlebag made by Alex Herman of Berlin, accepted by T.D.I., the 1st Army Corps troop depot, with horseshoe pouch.	**40 €**
	**N°146 — Pipe patriotique Kronprinz Wilhelm. Patriotic Crown Prince Wilhelm pipe.** Pipe patriotique Kronprinz Wilhelm. Jolie pipe patriotique à l'effigie du Kronprinz en tenue de Husar, tube en bois et corne. Usure d'usage, patine. Patriotic Crown Prince Wilhelm pipe. Fine patriotic pipe depicting the Crown Prince in Hussar uniform. Wooden and horn stem. Wear and patina.	**50 €**
	**N°147 — Botte porte carabine de cavalerie saxonne. Saxon cavalry carbine boot.** Botte porte carabine de cavalerie saxonne. Rare porte carabine de cavalerie en cuir marron, modèle spécifique saxon. Quelques manques au niveau des sanglons. Réutilisation Reichswehr comme l'indique le marquage 4 R.R.4. soit le 4e escadron du Reiter Regiment Nr 4. Usure d'usage, patine. Saxon cavalry carbine boot. Rare brown leather cavalry carbine carrier of distinctive Saxon pattern. Some losses to fastening straps. Reused by Reichswehr as shown by marking 4 R.R.4 for 4th Squadron, Mounted Regiment 4. Wear and patina.	**250 €**
	**N°148 — Baïonnette S98 1er type du Jäger Bataillon Nr 13 saxon. S98 first-pattern bayonet of Saxon Jäger Battalion 13.** Baïonnette S98 1er type du Jäger Bataillon Nr 13 saxon. Baïonnette S98 alter Art, à poignée bois monobloc. Lame du fabricant SIMSON de Suhl, datée sur le dos 1901 avec poinçons de réception saxons. Croisière marquée 13.J.1.43 pour arme numéro 43 de la 1e compagnie du Jäger Bataillon Nr 13 saxon, le 13e bataillon de chasseurs à pied. Bouton ressort fonctionnel. Fourreau cuir à garnitures fer. Chape non marquée. Usure d'usage, patine. S98 first-pattern bayonet of Saxon Jäger Battalion 13. Old-pattern S98 with one-piece wooden grip. Blade made by SIMSON of Suhl, spine dated 1901 with Saxon acceptance stamps. Crossguard marked 13.J.1.43 for weapon 43 of 1st Company, Saxon Jäger Battalion 13. Functional spring-loaded release button. Leather scabbard with iron fittings and unmarked throat. Wear and patina.	**100 €**

PHOTO	LOT	ESTIMATION
	**N°149 — Casque à pointe Saxon M1895 du JR104. Saxon M1895 pickelhaube of Infantry Regiment 104.** Casque à pointe Saxon M1895 du JR104. Bombe en cuir non repercée, recirée noir postérieurement. Toutes garnitures laiton. Plaque saxonne du fabricant Osang, pontets ressoudés. Jugulaire à écailles plates. Nuquière marquée BA XIX 13, I.B.104.R. puis II.B. Coiffe à dents de loup en cuir noir. Usure, patine. Saxon M1895 pickelhaube of Infantry Regiment 104. Leather skull without extra holes, subsequently re-waxed black. All brass fittings. Saxon front plate made by Osang with re-soldered attachment loops. Flat-scale chinstrap. Neck guard marked BA XIX 13, I.B.104.R. then II.B. Black leather wolf-tooth liner. Wear and patina.	**300 €**
	**N°150 — Casque à pointe saxon M1915. Saxon M1915 pickelhaube.** Casque à pointe saxon M1915. Bombe en cuir non repercée. Toutes garnitures fer peintes en gris. Plaque saxonne M1915, soudures des pontets grossières mais bien patinées possiblement d'origine. Bonne cocardes saxonnes mais oxydées. Embase de pointe fixée d'origine. Pointe dévissable mais rail désolidarisé de la pointe. Coiffe à dents de loup, très sèche. Pas de marquage visible. Jugulaire absente. Usure, patine. Saxon M1915 pickelhaube. Leather skull without extra holes. All fittings of grey-painted iron. M1915 Saxon front plate with coarse but well-patinated solder joints on its attachment loops, possibly original. Correct Saxon cockades, oxidized. Spike base originally fitted. Removable spike with its rail detached. Very dry leather wolf-tooth liner. No visible markings. Chinstrap missing. Wear and patina.	**250 €**
	**N°151 — Paire de pattes d'épaule M1915 du 106e régiment saxon. Pair of M1915 shoulder straps of Saxon Infantry Regiment 106.** Paire de pattes d'épaule M1915 du 106e régiment saxon. Pattes d'épaule en drap feldgrau, passepoil blanc avec monogramme du roi Georges, spécifique à l'Infanterie Regiment Nr 106 saxon. Très bon état. Pair of M1915 shoulder straps of Saxon Infantry Regiment 106. Field-grey wool shoulder straps with white piping and King George's monogram, specific to Saxon Infantry Regiment No. 106. Very good condition.	**70 €**
	**N°152 — Paire de pattes d'épaule M1915 du JR133 saxon. Pair of M1915 shoulder straps of Saxon Infantry Regiment 133.** Paire de pattes d'épaule M1915 du JR133 saxon. Pattes d'épaule en drap feldgrau, passepoil blanc et chiffre 67 en chainette écarlate pour l'IR133 saxon. Bon état, patine, quelques trous de mites au dos de l'une. Pair of M1915 shoulder straps of Saxon Infantry Regiment 133. Field-grey wool shoulder straps with white piping and scarlet chain-stitched number 67, described as belonging to Saxon Infantry Regiment 133. Good condition and patina, with some moth holes on the reverse of one strap.	**60 €**
	**N°153 — Paire de pattes d'épaule M1907 simplifiées du JR134 saxon. Pair of simplified M1907 shoulder straps of Saxon Infantry Regiment 134.** Paire de pattes d'épaule M1907 simplifiées du JR134 saxon. Paire de patte d'épaules M07 simplifiées feldgrau, appelées M14 par les collectionneurs français, du 134e régiment d'infanterie saxon, présent en Artois. Une des pattes avec quelques léchures de mites, l'autre décousue au dos. Pair of simplified M1907 shoulder straps of Saxon Infantry Regiment 134. Field-grey simplified M1907 shoulder straps, called M1914 by French collectors, of Saxon Infantry Regiment 134, which served in Artois. One strap has some moth grazing, the other is unstitched on the reverse.	**40 €**

PHOTO	LOT	ESTIMATION
	**N°154 — Paire de cartouchières allemandes M1909. Pair of German M1909 ammunition pouches.** Paire de cartouchières allemandes M1909. Paire de cartouchières d'infanterie M1909 en cuir marron foncé à garnitures fer tel qu'à partir de 1915. L'une saxonne, d'un fabricant de Chemnitz en 1918 et réceptionnée au BA XIX, l'autre d'un fabricant de Stuttgart en 1918. Patine relativement homogène, usure d'usage. Pair of German M1909 ammunition pouches. Pair of dark brown leather M1909 infantry ammunition pouches with iron fittings, as used from 1915. One Saxon example made in Chemnitz in 1918 and accepted by BA XIX. The other made in Stuttgart in 1918. Fairly consistent patina and wear.	**60 €**
	**N°155 — Lot d'équipements d'officier allemand. Lot of German officer's equipment.** Lot d'équipements d'officier allemand. Un porte carte en cuir fauve, fabricant Bruno Thomass de Dresden daté 1916 et réceptionné au BA XII saxon. Quelques taches. Un ceinturon Feldbinde en cuir grenelé marron, avec boucle laiton au monogramme de Wilhelm II, patte de réglage présente. Usure, patine. Une dragonne Portepee d'officier prussien, codon cuir, un bout cassé au niveau du gland. Lot of German officer's equipment. Tan leather map case by Bruno Thomass of Dresden, dated 1916 and accepted by Saxon BA XII. Some stains. Brown pebbled leather Feldbinde officer's belt with brass Wilhelm II monogram buckle and adjustment tab. Prussian officer's Portepee sword knot with leather cord, one end broken near tassel. Wear and patina.	**100 €**
	**N°156 — Boucle de ceinturon M1895 du 108e Schützen saxon. M1895 belt buckle of Saxon Schützen Regiment 108.** Boucle de ceinturon M1895 du 108 Schützen saxon. Belle boucle à plateau laiton, bien marqué du fabricant Osang de Dresden et daté 1914, macaron central en maillechort, soudé d'origine, avec le monogramme du Prinz Georg couronné. Sur la tranche inférieure de la boucle marquage 108.R. Avec son axe et ses ardillons en laiton. Bel état. M1895 belt buckle of Saxon Schützen Regiment 108. Fine brass-faced buckle marked Osang Dresden and dated 1914. Original soldered nickel-silver central medallion bearing the crowned monogram of Prince Georg. Lower edge marked 108.R. Brass spindle and prongs. Fine condition.	**200 €**
	**N°157 — Chope en verre de Jäger, cordon de tir et verre. Jäger beer stein, marksmanship lanyard and drinking glass.** Chope en verre de Jäger, cordon de tir et verre. Jolie chope en verre gravé, surmontée d'un couvercle en étain figurant un Tschako de chasseur à pied prussien, en bel état. Un cordon prix de tir en tresse tricolore, modèle à 3 glands pour tireur de 3e Classe. On joint un petit verre moulé à motifs géométriques. Usure d'usage, patine. Jäger beer stein, marksmanship lanyard and drinking glass. Engraved glass stein with pewter lid depicting a Prussian Jäger shako. Fine condition. Tricolour braided shooting-award lanyard with three tassels for a third-class marksman. Small pressed glass with geometric motifs. Wear and patina.	**40 €**
	**N°158 — Plaque de Tschako saxon du terrain. Battlefield-recovered Saxon shako plate.** Plaque de Tschako saxon du terrain. Plaque au soleil rayonnant en laiton, avec cor de chasse et armes du Royaume de saxe en maillechort. Attaches manquantes, oxydation, traces de colle, patine. Battlefield-recovered Saxon shako plate. Brass radiating sunburst plate with nickel-silver hunting horn and coat of arms of the Kingdom of Saxony. Attachments missing. Oxidation, glue traces and patina.	**60 €**

PHOTO	LOT	ESTIMATION
	**N°159 — Mantel troupe M1894 d'un artilleur de la Garde. M1894 enlisted greatcoat of a Guard artilleryman.** Mantel troupe M1894 d'un artilleur de la Garde. Beau et peu courant Mantel M1894 à capuchon, en drap gris dont la patine lui donne une couleur Feldgrau. Col large en drap du fond, à capuchon attenant maintenu par une patte de serrage en tissu feldgrau. Litzen doubles au col, jaune sur fond noir, spécifique entre autre à l'artillerie de la Garde. Fermeture par 6 boutons lisses en tombac. Parements de manches en botte, capote dans sa longueur avec ses crochets, réparation d'époque sur le bas et sur le parement de manche gauche. Doublure en tissu écru avec de nombreux marquages, plusieurs réceptions en 1904, 1907 et 1912. Marquage 1.G.A. pour 1er régiment d'artillerie de campagne de la Garde. Une étiquette nominative du Kanonier Roppers de la Leib-Batterie du 1 Garde Feld Artillerie Regiment, avec également un tampon à l'encre L.B. pour Leib Batterie. Martingale présente. Quelques accrocs et trous de mites, salissures et patine, usure d'usage. M1894 enlisted greatcoat of a Guard artilleryman. Fine uncommon M1894 hooded Mantel in grey cloth now patinated to a field-grey appearance. Wide matching collar with attached hood secured by field-grey cloth strap. Double yellow-on-black collar Litzen associated with Guard artillery. Six plain tombac buttons. Gauntlet cuffs, full-length coat with hooks, period repairs to lower hem and left cuff. Unbleached lining with numerous stamps and acceptances from 1904, 1907 and 1912. Marked 1.G.A. for 1st Guard Field Artillery Regiment. Named label for Gunner Roppers of its Leib Battery and ink stamp L.B. Rear adjustment strap present. Snags, moth holes, soiling, wear and patina.	**700 €**
	**N°160 — Patte d'épaule M07 troupe du 1 Garde Feld Artillerie Regiment. M1907 enlisted shoulder strap of the 1st Guard Field Artillery Regiment.** Patte d'épaule M07 troupe du 1 Garde Feld Artillerie Regiment. Patte en drap feldgrau avec son rabat, modèle 1907, avec grenade quadrillée à 3 flammes et double passepoil blanc et écarlate, correspondant à la Fahrende Abteilung du 1 GFAR. Très bel état, patine. M1907 enlisted shoulder strap of the 1st Guard Field Artillery Regiment. Field-grey M1907 shoulder strap with fastening flap, checked three-flame grenade and double white and scarlet piping identifying the mounted section of the 1st Guard Field Artillery Regiment. Very good condition and patina.	**120 €**
	**N°161 — Mütze M1907 feldgrau d'artilleur de la Garde. M1907 feldgrau field cap of a Guard artilleryman.** Mütze M1907 feldgrau d'artilleur de la Garde. En drap gris précoce, nombreux trous de mites. Avec bandeau noir et passepoils rouges. Doublure réceptionnée au magasin d'habillement de la Garde, le B.A.G. en 1910 et un marquage régimentaire 1.G.une lettre peu lisible.z.F. Cet ensemble de marquages et cette configuration de couleurs nous orientent sur le 1er régiment d'artillerie de la Garde à Pied. Tampon d'atelier de fabrication, un nom manuscrit. Les cocardes ont été recousues. Usure d'usage, patine. M1907 feldgrau field cap of a Guard artilleryman. Early grey cloth with numerous moth holes, black band and red piping. Lining stamped Guard Clothing Depot BAG in 1910 and with partly illegible regimental mark beginning 1.G. Configuration suggests the 1st Guard Foot Artillery Regiment. Workshop stamp and handwritten name. Cockades resewn. Wear and patina.	**150 €**

PHOTO	LOT	ESTIMATION
	**N°162 — Bluse M1915 d'un sous officier du 1er régiment d'artillerie de la Garde. M1915 Bluse of an NCO of the 1st Guard Artillery Regiment.** Bluse M1915 d'un sous officier du 1er régiment d'artillerie de la Garde. Superbe Bluse M15 en drap feldgrau dans un état de fraicheur exceptionnel. Sur le col en drap vert, une paire de Litzen M1915 gris à bande centrale noire et bandes latérales jaunes. Galon Borte au col et sur les parements de manches en botte, Boutons de grade à l'aigle prussien au col diamètre 29 mm. Le tout monté d'origine, indiquant donc un sous officier de l'artillerie de la Garde. Doublure en tissu feldgrau, tampons à l'encre de taille, de réception au KBAG le magasin d'habillement de la Garde en 1916 et affectation au 1.G.A. le 1er régiment d'artillerie de la Garde. Pas de poche à pansement. Très bel état, quasiment aucune usure, pas ou peu de trous de mites, quelques taches sur la doublure interne. M1915 Bluse of an NCO of the 1st Guard Artillery Regiment. Outstanding M1915 field-grey wool Bluse in exceptionally fresh condition. Green collar with grey M1915 Litzen bearing black centre stripe and yellow outer stripes. NCO Borte braid on collar and gauntlet cuffs, 29 mm Prussian eagle rank buttons on collar. All originally fitted, identifying a Guard artillery NCO. Field-grey lining with size stamps, 1916 acceptance by Guard Clothing Depot KBAG and unit mark 1.G.A. No first-aid pocket. Excellent condition with virtually no wear, few if any moth holes and some internal lining stains.	**2 500 €**
	**N°163 — Paire de pattes d'épaule M1915 du 4e régiment d'artillerie de la Garde. Pair of M1915 shoulder straps of the 4th Guard Field Artillery Regiment.** Paire de pattes d'épaule M1915 du 4e régiment d'artillerie de la Garde. Pattes d'épaule en drap rouge avec grenade enflammée jaune, correspondant à la Fahrende Abteilung du 4 GFAR. Dessous feldgrau. Très bel état. Pair of M1915 shoulder straps of the 4th Guard Field Artillery Regiment. Red cloth shoulder straps with yellow flaming grenade, corresponding to the mounted section of the 4th Guard Field Artillery Regiment. Field-grey reverse. Very good condition.	**80 €**
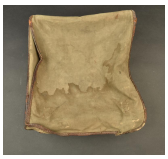	**N°164 — Havresac allemand Tornister d'artillerie régimenté Garde Artillerie. Regimentally marked German artillery Tornister knapsack of the Guard Artillery.** Havresac allemand Tornister d'artillerie régimenté Garde Artillerie. Tornister spécifique à l'artillerie, en toile feldgrau avec cadre interne en bois, ce dernier avec quelques cassures. Réceptionné au magasin d'habillement de la Garde le KBAG, date illisible et au 4.G.A. soit le Garde Feld Artillerie Regiment Nr 4. Quelques taches sur le rabat. Sur le dessus deux noms manuscrits dont Maetzke et un autre, également une affectation II-20. Avec une paire de bretelles spécifique à ce modèle, datées 1916 et réceptionnées au BA X. Usure, taches, patine. Regimentally marked German artillery Tornister knapsack of the Guard Artillery. Artillery-pattern field-grey canvas Tornister with internal wooden frame, showing some breaks. Accepted by Guard Clothing Depot KBAG, date illegible, and marked 4.G.A. for 4th Guard Field Artillery Regiment. Some flap stains. Two handwritten names on top, one Maetzke, and II-20 assignment. Correct-pattern pair of shoulder straps dated 1916 and accepted by BA X. Wear, stains and patina.	**50 €**
	**N°165 — Dispositif de contrôle de ligne de visée du canon de 10 cm allemand. German 10 cm gun bore-sighting alignment device.** Dispositif de contrôle de ligne de visée du canon de 10 cm allemand. 2 éléments cylindriques munis de poignées avec en leur centre des verres. Fabricant Carl Zeiss de Iena, pour le canon de 10 cm. L'un à placer dans la bouche, l'autre dans la chambre. Peu courant, légère oxydation, bon état, patine. German 10 cm gun bore-sighting alignment device. Two handled cylindrical optical components, each with central glass, manufactured by Carl Zeiss of Jena for the 10 cm gun. One fits the muzzle, the other the chamber. Uncommon. Light oxidation, good condition and patina.	**80 €**

PHOTO	LOT	ESTIMATION
	**N°166 — Périscope allemand Spindler et Hoyer. German Spindler and Hoyer periscope.** Périscope allemand Spindler et Hoyer. Périscope métallique, recouvert d'un revêtement anti reflet feldgrau, quelques écailles et fragilités. Oculaire coudé, marqué du fabricant Spindler et Hoyer de Göttingen. S'adapte sur un trépied d'optique à tige. Longueur environ 62 cm. Avec un étui en cuir souple noir, aux bonnes dimensions mais ne correspondant pas à ce modèle, période et usage à déterminer. Usure, quelques coutures défectueuses. German Spindler and Hoyer periscope. Metal periscope with field-grey anti-reflective coating, some chips and fragile areas. Angled eyepiece marked Spindler and Hoyer of Göttingen. Fits a rod-type optical tripod. Approximately 62 cm long. Supplied with a supple black leather case of suitable dimensions but not necessarily original to this model. Period and intended use of the case remain to be determined.	**70 €**
	**N°167 — Périscope allemand Hensoldt. German Hensoldt periscope.** Périscope allemand Hensoldt. Périscope en métal peint feldgrau, marqué du fabricant Hensoldt et daté avril 1918. Oculaire coudé avec son œilleton. Manque l'optique supérieur. Longueur environ 1,242 mètre. Bon état. Usure d'usage. German Hensoldt periscope. Field-grey painted metal periscope marked Hensoldt and dated April 1918. Angled eyepiece with eyecup. Upper optical assembly missing. Approximately 1.242 m long. Good condition with wear.	**40 €**
	**N°168 — Panier de transport pour 3 coups de 7,7 cm allemand. German wicker carrier for three 7.7 cm rounds.** Panier de transport pour 3 coups de 7,7 cm allemand. Panier en osier à 3 compartiments pour 3 coups de 77 mm. Armature en bois, couvercle en métal embouti. Poignée toile présente, sangles cuir présente, une des sangles charnières est cassée. Usure d'usage, patine. German wicker carrier for three 7.7 cm rounds. Three-compartment wicker basket for three 77 mm rounds, with wooden frame and pressed-metal lid. Canvas handle and leather straps present. One hinge strap broken. Wear and patina.	**30 €**
	**N°169 — Baïonnette allemande 98-05 du 13e régiment d'artillerie à pied du Wurttemberg. German S98/05 bayonet of Württemberg Foot Artillery Regiment 13.** Baïonnette allemande 98-05 du 13e régiment d'artillerie à pied du Wurttemberg. Lame à dos plat, pan creux, fabricant Haenel à Suhl, datée 1909, légère traces d'oxydation et graisse séchée. Croisière marquée 13.A.F.7.71. pour 11e arme de la 7e batterie de l'Artillerie zu Fuss Regiment Nr 13 wurttembergeois. Plaques bois striées, bouton ressort fonctionnel. Fourreau cuir à garnitures fer. Chape au même marquage que l'arme. Bouterole absente. La lame n'entre pas totalement dans le fourreau de 6 mm. Usure d'usage, patine. German S98/05 bayonet of Württemberg Foot Artillery Regiment 13. Flat-backed fullered blade by Haenel of Suhl, dated 1909, with light oxidation and dried grease. Crossguard marked 13.A.F.7.71 for Württemberg Foot Artillery Regiment 13, 7th Battery. Grooved wooden scales, functional spring button. Leather scabbard with iron fittings and matching throat mark. Chape missing. Blade stops 6 mm short of full insertion. Wear and patina.	**50 €**

PHOTO	LOT	ESTIMATION
	**N°170 — Baïonnette ersatz du Feld Artillerie Regiment Nr 40. German ersatz bayonet of Field Artillery Regiment 40.** Baïonnette ersatz du Feld Artillerie Regiment Nr 40. Baïonnette ersatz EB47. Lame à dos plat, pan creux. Poignée métal, emboutie, sans peinture. Bouton ressort fonctionnel. Croisière marquée 2.E.A.R.40. pour, sauf erreur, 2e Batterie ou Abteilung ersatz du 40e régiment d'artillerie de campagne. Fourreau fer avec restes de peinture feldgrau. Usure d'usage, patine. German ersatz bayonet of Field Artillery Regiment 40. EB47 ersatz bayonet with flat-backed fullered blade, unpainted pressed-metal grip and working release button. Crossguard marked 2.E.A.R.40, apparently a replacement battery or detachment of Field Artillery Regiment 40. Iron scabbard with traces of field-grey paint. Wear and patina.	**80 €**
	**N°171 — Rare étui ersatz pour masque anti gaz pour chevaux allemand. Rare German ersatz horse gas-mask container.** Rare étui ersatz pour masque anti gaz pour chevaux allemand. Etui feldgrau ersatz en carton pour le Pferdegasmask, recouvert d'ortie et imperméabilisé à l'intérieur, avec son harnais en Papiergarn.Réparation et manque sur la sangle supérieure. Peu courant, usure d'usage, patine. Rare German ersatz horse gas-mask container. Field-grey ersatz cardboard case for the Pferdegasmaske, covered in nettle fabric and waterproofed internally, with paper-yarn harness. Upper strap repaired and partly missing. Uncommon. Wear and patina.	**250 €**
	**N°172 — Clinomètres et extracteur de douille d'artillerie allemands. German artillery clinometers and cartridge-case extractor.** Clinomètres et extracteur de douille d'artillerie allemands. Un grand clinomètre en laiton et maillechort, marqué Geländewinkel. Un petit clinomètre Winkelmesser neue Art dans sa boîte en bois. Un extracteur de douille d'artillerie marqué Auswerfer. Usure d'usage, patine. German artillery clinometers and cartridge-case extractor. Large brass and nickel-silver clinometer marked Geländewinkel. Small Winkelmesser neue Art clinometer in wooden box. Artillery cartridge-case extractor marked Auswerfer. Wear and patina.	**120 €**
	**N°173 — Un sac à pain allemand avec bretelle régimentée FAR70 de Metz Morhange. German bread bag with regimental strap of Field Artillery Regiment 70.** Un sac à pain allemand avec bretelle régimentée FAR70 de Metz Morhange. Brotbeutel en toile cachou, couleurs fraiches, manque les passants de ceinturon. Deux noms manuscrits. Quelques taches. Une bretelle cachou en bon état, réceptionnée en 1913 au FAR70 le Feld Artillerie Regiment Nr 70 lorrain qui casernait en 1914 à Metz et Morhange, et qui combattit entre autres secteurs Longwy Longuyon, Varennes, Argonne en 1914. Usure d'usage, patine. German bread bag with regimental strap of Field Artillery Regiment 70. Brown canvas Brotbeutel with fresh colour, missing belt loops. Two handwritten names and some stains. Good brown carrying strap accepted in 1913 by Lorraine Field Artillery Regiment 70, stationed at Metz and Morhange in 1914 and engaged at Longwy, Longuyon, Varennes and Argonne that year. Wear and patina.	**60 €**
	**N°174 — Etui et bretelle de P08 d'artillerie. German artillery P08 holster and shoulder strap.** Etui et bretelle de P08 d'artillerie. Etui en cuir foncé, daté 1917. Cuir souple, usure, un passant arrière recousu. Sangle extractrice absente. On joint une rare bretelle en cuir à œillets. German artillery P08 holster and shoulder strap. Dark leather holster dated 1917. Supple leather with wear, one rear loop resewn. Extraction strap missing. Accompanied by a rare eyeleted leather shoulder strap.	**120 €**

PHOTO	LOT	ESTIMATION
	**N°175 — Lot de 3 sacoches allemandes en cuir. Lot of three German leather equipment satchels.** Lot de 3 sacoches allemandes en cuir. Sacoches en cuir marron, destinées au transport d'instruments techniques, mesure, optique et réglage, essentiellement pour l'artillerie. Une petite pochette rectangulaire, sans dispositif de portage, marquée AWS.1.12. pour Artillerie Werkstatt Spandau, 1ère semaine de 1912. Une pochette carrée avec sa bretelle et un logement externe pour un outil, marquée AWS.40.94. donc 40e semaine de 1894. Une grande sacoche rectangulaire avec sa bretelle, complète de sa sangle de fermeture et de son compartiment à accessoire, marquée AWS.10.15. Bon état. Lot of three German leather equipment satchels. Brown leather satchels for technical, measuring, optical and artillery adjustment instruments. Small rectangular pouch without carrying fittings marked AWS.1.12 for Spandau Artillery Workshop, first week of 1912. Square pouch with shoulder strap and external tool compartment marked AWS.40.94, fortieth week of 1894. Large rectangular satchel with shoulder strap, complete fastening strap and accessory compartment, marked AWS.10.15. Good condition.	**70 €**
	**N°176 — Boucle et ceinturon M1915 d'un artilleur à pied allemand. M1915 belt and buckle of a German foot artilleryman.** Boucle et ceinturon M1915 d'un artilleur à pied allemand. Ceinturon en cuir noirci, d'une longueur de 100 cm, régimenté Fs.A.R.7. pour Fuss Artillerie Regiment Nr 7. Patte de réglage présente, partiellement décousue. Crochet fer. Avec sa boucle prussienne M15 en fer peint feldgrau avec sa patelette de cuir. Usure, patine. M1915 belt and buckle of a German foot artilleryman. Blackened leather belt, 100 cm long, marked Fs.A.R.7 for Foot Artillery Regiment 7. Adjustment tab present but partly unstitched. Iron hook. Prussian M1915 field-grey painted iron buckle with leather tab. Wear and patina.	**80 €**
	**N°177 — Schirmmütze Artillerie, Pionier, Minenwerfer. German artillery, pioneer or mortar-unit Schirmmütze.** Schirmmütze Artillerie, Pionier, Minenwerfer. En drap feldgrau, fabrication du temps de guerre, forme basse et souple. Bandeau noir et passepoils rouges des troupes techniques. Visière noire à dessous marron vert. Doublure cachou, bandeau de sudation en toile cirée marron. Cocardes à pattes repliables. Usure d'usage, patine. German artillery, pioneer or mortar-unit Schirmmütze. Wartime field-grey wool peaked cap of low, soft shape. Black band and red technical-troops piping. Black visor with brown-green underside. Brown lining and brown oilcloth sweatband. Folding-prong cockades. Wear and patina.	**200 €**
	**N°178 — Masque anti gaz allemand Leder dans sa boîte régimentée. German Leder gas mask in regimentally marked container.** Masque anti gaz allemand Leder dans sa boîte régimentée. Lederschutzmaske en cuir, souple, optiques renforcés, avec ses sangles. Cartouche filtrante absente. Boîtier avec restes de peinture feldgrau et sa petite sangle, fragile et partiellement déchirée. Couvercle régimenté 743.11.K. à identifier, peut être une unité de Fuss Artillerie. Usure, patine. German Leder gas mask in regimentally marked container. Supple leather Lederschutzmaske with reinforced eyepieces and straps. Filter cartridge missing. Metal container retaining field-grey paint and short strap, fragile and partly torn. Lid marked 743.11.K., unit unidentified, possibly foot artillery. Wear and patina.	**150 €**

PHOTO	LOT	ESTIMATION
	**N°179 — Sangle de mitrailleur MG08 ersatz en ortie. German MG08 machine-gunner's ersatz nettle-fibre carrying strap.** Sangle de mitrailleur MG08 ersatz en ortie. Couleur beige, avec son passant, son crochet, ses mousquetons en peinture feldgrau, ses anneaux gainés de toile. Fabrication fin de guerre, en superbe état. German MG08 machine-gunner's ersatz nettle-fibre carrying strap. Beige ersatz strap with keeper, hook, field-grey painted snap hooks and canvas-covered rings. Late-war manufacture. Superb condition.	**600 €**
	**N°180 — Rare sangle de mitrailleur allemand en cuir. Rare German leather machine-gunner's carrying strap.** Rare sangle de mitrailleur allemand en cuir. Beaucoup plus rare que les sangles ersatz en toile. Belle sangle en cuir marron foncé, complète de ses boucles et passants. Avec ses crochets mousqueton en fer et anneaux gainés de cuir. Numéro de mitrailleuse 2961 repris près du crochet. Sur le retour de sangle derrière le crochet, marquage à froid B 12, soit une date 1912, soit le 12e régiment bavarois. Bon état, usure, patine. Rare German leather machine-gunner's carrying strap. Much rarer than ersatz canvas straps. Fine dark brown leather strap with buckles and keepers, iron snap hooks and leather-covered rings. Machine-gun number 2961 repeated near hook. Blind stamp B 12 on folded strap, possibly 1912 date or Bavarian Regiment 12. Good condition with wear and patina.	**700 €**
	**N°181 — Très rare housse feldgrau de protection pour mitrailleuse MG08-15. Very rare feldgrau protective cover for German MG08/15 machine gun.** Très rare housse feldgrau de protection pour mitrailleuse MG08-15. Servant à protéger la MG 08-15 durant le transport, en couvrant également le chargeur tambour, seule la crosse dépasse de la housse. En toile ersatz feldgrau avec ses 2 poignées en toile. Disque de renfort en cuir côté embouchure du canon. Renforts internes en cuir. Petite sangle de fermeture côté crosse, complète avec son bouton. Grande sangle de fermeture pour couvrir le bloc mécanique, en cuir grenelé marron, extrémité cassée. Très rare, surtout dans cet état. Légère usure, accrocs et taches minimes. Une pièce de musée et un must have pour les collectionneurs du thème. Very rare feldgrau protective cover for German MG08/15 machine gun. Field-grey ersatz canvas cover protecting the MG08/15 during transport, including its drum magazine, with only the butt protruding. Two canvas carrying handles, leather reinforcement disc at muzzle end and internal leather reinforcements. Small butt-end fastening strap complete with button. Large pebbled brown leather fastening strap covering receiver, broken at end. Extremely rare in this condition. Light wear, minor snags and stains. Museum-quality collector's piece.	**2 500 €**
	**N°182 — Lunette de visée ZF12 pour mitrailleuse MG08. ZF12 sighting telescope for German MG08 machine gun.** Lunette de visée ZF12 pour mitrailleuse MG08. Lunette du fabricant Emil Busch de Rathenow, optique clair, avec son opercule maintenu par un sanglon ersatz en toile verte, bonnette manquante. Dans son étui ersatz du même fabricant, sangles de fermetures cassées avec manques, oculaires de rechange, fendus, dans leur logement à l'intérieur du couvercle. Usure d'usage. ZF12 sighting telescope for German MG08 machine gun. Emil Busch of Rathenow ZF12 telescope with clear optics. Aperture cover attached by green ersatz canvas strap. Eyecup missing. In matching maker's ersatz case with broken fastening straps and missing sections. Split spare eyepieces in compartments inside lid. Wear.	**80 €**

PHOTO	LOT	ESTIMATION
Aucune image	**N°183 — Lunette de visée ZF12 pour mitrailleuse MG08. ZF12 sighting telescope for German MG08 machine gun.** Lunette de visée ZF12 pour mitrailleuse MG08. Lunette du fabricant Ernst Leitz de Wetzlar, optique clair, bonnette manquante. Dans son étui ersatz, sangles de fermetures manquantes, oculaires de rechange absents du logement à l'intérieur du couvercle. Usure d'usage. ZF12 sighting telescope for German MG08 machine gun. Ernst Leitz of Wetzlar telescope with clear optics, eyecup missing. In ersatz case with missing fastening straps. Spare eyepieces missing from compartments inside lid. Wear.	**60 €**
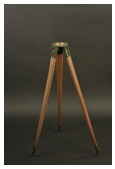	**N°184 — Trépied allemand pour le télémètre. German tripod for rangefinder.** Trépied allemand pour le télémètre. Grand trépied en bois permettant de fixer le télémètre d'artillerie ou mitrailleur en y glissant le petit trépied portable. Jambes en bois, garnitures fer peintes feldgrau et coupelle de réception du petit trépied en bronze. Numéro d'équipement 151, logo fabricant sur la mollette de serrage. Très bon état. German tripod for rangefinder. Large wooden tripod for artillery or machine-gun rangefinder, designed to accept a smaller portable tripod. Wooden legs, field-grey painted iron fittings and bronze socket for smaller tripod. Equipment number 151 and maker's logo on tightening knob. Very good condition.	**60 €**
	**N°185 — Deux chargeurs tambour de MG08-15 dans leur caisse. Two MG08/15 drum magazines in their carrying case.** Deux chargeurs tambour de MG08-15 dans leur caisse. Peint en feldgrau, avec l'inscription Feuer Kurbel hoch peinte en rouge et blanc, oxydation, plus importante sur l'un. Dans leur caisse en bois peint Feldgrau, poignée et fermoir fonctionnels. Usure, patine. Two MG08/15 drum magazines in their carrying case. Two field-grey painted drum magazines with Feuer Kurbel hoch inscription painted red and white. Oxidation, heavier on one. In field-grey painted wooden case with functional handle and catch. Wear and patina.	**400 €**
	**N°186 — Porte canon de MG08. MG08 spare-barrel carrier.** Porte canon de MG08. Pour 2 canons de MG08 et la baguette de nettoyage, container en métal peint feldgrau, quelques restes de peinture. Numéro de machine 5539 peint en noir sur l'un des côté. Fermoirs métalliques fonctionnels, cale en bois interne présente. Avec sa rare bretelle ersatz, cassée mais sans manque. Les sanglons de sécurité des couvercles sont manquants. Oxydation, usure sinon bon état. MG08 spare-barrel carrier. Field-grey painted metal container for two MG08 barrels and cleaning rod, retaining traces of paint. Machine number 5539 painted black on one side. Working metal catches and internal wooden spacer. Rare ersatz carrying strap present but broken without missing sections. Lid safety straps missing. Oxidation and wear, otherwise good condition.	**200 €**
	**N°187 — Container pour dispositif de tir à blanc de MG08. Container for MG08 blank-firing attachment.** Container pour dispositif de tir à blanc de MG08. Boite en fer, couvercle, avec son carton dans le couvercle. Bon état. Container for MG08 blank-firing attachment. Iron box with lid and original card inside lid. Good condition.	**30 €**

PHOTO	LOT	ESTIMATION
	**N°188 — Lot d'accessoires de mitrailleuse allemande MG08 et MG08-15. Lot of German MG08 and MG08/15 machine-gun accessories.** Lot d'accessoires de mitrailleuse allemande MG08. Une Zubehörkasten pour collier de maintien d'affût. En bois peint feldgrau avec ses poignées et fermoir. Inscriptions du couvercle effacées, cales internes absentes. Un manuel de MG 08-15 daté 1918, couverture déchirée. Un huilier rectangulaire en fer peint feldgrau avec son pinceau intégré au bouchon. Usure d'usage, patine. Lot of German MG08 and MG08/15 machine-gun accessories. Wooden field-grey painted Zubehörkasten for mounting collar, with handles and clasp. Lid inscriptions erased and internal spacers missing. MG08/15 manual dated 1918 with torn cover. Rectangular field-grey painted iron oiler with brush attached to stopper. Wear and patina.	**50 €**
	**N°189 — Caisse d'entretien de la mitrailleuse allemande MG08. German MG08 machine-gun maintenance box.** Caisse d'entretien de la mitrailleuse allemande MG08. Caissette en bois peinte en feldgrau, l'un des côté longitudinaux est fendu. Cales internes présentes mais certaines à refixer. Poignée absente. A l'intérieur, une boîte en fer blanc contenant des pièces de rechange non classées telles que ressorts, clavettes, vis et rivets, environ 25 pièces, certaines à identifier. Usure d'usage, patines. German MG08 machine-gun maintenance box. Small field-grey painted wooden box with a split long side. Internal spacers present but some need refixing. Handle missing. Contains tin box with approximately 25 unsorted spare parts including springs, keys, screws and rivets, some unidentified. Wear and patina.	**70 €**
	**N°190 — Bidon refroidisseur de MG08 ou MG08-15. Cooling-water can for MG08 or MG08/15 machine gun.** Bidon refroidisseur de MG08 ou MG08-15. Bidon en fer peint en gris. Avec ses poignées, son bouchon, son bec pivotant bien mobile. Bon état, usure d'usage, patine. Cooling-water can for MG08 or MG08/15 machine gun. Grey-painted iron can with handles, stopper and freely moving swivelling spout. Good condition with wear and patina.	**60 €**
	**N°191 — Boîte pour pièce détachées de mitrailleuse Maxim MG. Spare-parts tin for German Maxim machine gun.** Boîte pour pièce détachées de mitrailleuse Maxim MG. En fer blanc, présente dans toutes les caisses d'entretien et d'armurier pour Mitrailleuses allemandes. Contient une dizaine de pièces non classées, ressorts, clavettes, rivets et divers. Bon état, pas facile à trouver. Spare-parts tin for German Maxim machine gun. Tinplate box of the type found in German machine-gun maintenance and armourer's chests. Contains approximately ten unsorted spare parts including springs, pins, rivets and miscellaneous items. Good condition and uncommon.	**100 €**
	**N°192 — Boîte pour pièce détachées de mitrailleuse Maxim MG. Spare-parts tin for German Maxim machine gun.** Boîte pour pièce détachées de mitrailleuse Maxim MG. En fer blanc, présente dans toutes les caisses d'entretien et d'armurier pour Mitrailleuses allemandes. Contient ici 13 pièces non classées, ressorts, clavettes, rivets et divers. Bon état, pas facile à trouver. Spare-parts tin for German Maxim machine gun. Tinplate box of the type found in German machine-gun maintenance and armourer's chests. Contains thirteen unsorted spare parts including springs, pins, rivets and miscellaneous items. Good condition and uncommon.	**100 €**

PHOTO	LOT	ESTIMATION
	**N°193 — Baguette coudée de nettoyage de MG08. Angled MG08 cleaning rod.** Baguette coudée de nettoyage de MG08. Baguette coudée et crantée de nettoyage de chambre pour mitrailleuse allemande MG08. En fer à poignée bois. Elle possède, ce qui est peu courant, un marquage du numéro de machine 1198.1. Très légère oxydation et patine, sinon bon état. Pièce rare à trouver. Angled MG08 cleaning rod. Angled, notched chamber-cleaning rod for German MG08 machine gun, iron with wooden handle. Uncommonly marked with machine number 1198.1. Very light oxidation and patina, otherwise good condition. Hard-to-find accessory.	**200 €**
	**N°194 — Paire de ciseaux extracteurs de douille pour MG08. Pair of MG08 cartridge-case extractor tongs.** Paire de ciseaux extracteurs de douille pour MG08. Accessoire recherché en bel état, les 2 parties sont bien mobiles, légères traces d'oxydation. Pair of MG08 cartridge-case extractor tongs. Desirable accessory in fine condition. Both sections move freely. Slight traces of oxidation.	**120 €**
	**N°195 — Boîtier d'élévatine de mitrailleuse allemande MG08. Elevation mechanism housing for German MG08 machine gun.** Boîtier d'élévatine de mitrailleuse allemande MG08. En acier, avec numéro de machine 544. Plaquette graduée jusque 1500 mètres et marquée S 08. Tirants du couvercle, mécanisme, manivelle manquants. Le support de berceau est bien mobile. Usure, oxydation, patine. Idéal pour un projet de restauration. Elevation mechanism housing for German MG08 machine gun. Steel housing with machine number 544. Graduated plate to 1,500 metres marked S 08. Lid tie rods, mechanism and crank missing. Cradle support moves freely. Wear, oxidation and patina. Suitable for restoration.	**170 €**
	**N°196 — Théodolite boussole de mitrailleur allemand. German machine-gunner's compass theodolite.** Théodolite boussole de mitrailleur allemand. Bussolen Richtkreis de mitrailleurs, reconnaissable à ses petits crochets pour fixation d'un périscope. Cadran gradué en bronze, optique de visée gradué, clair malgré quelques taches minimes. Boussole marquée du fabricant Emil Busch de Rathenow et daté VII.18 pour juillet 1918. Le verre est cassé. Couvercle de protection feldgrau, du même fabricant, même date et même numéro de série 1190 que le cadran. Usure d'usage, patine. German machine-gunner's compass theodolite. Bussolen Richtkreis for machine guns, identifiable by small hooks for attaching a periscope. Graduated bronze dial and graduated sighting optic, clear despite slight spotting. Compass marked Emil Busch of Rathenow and dated VII.18, July 1918. Glass broken. Field-grey protective cover by same maker, same date and matching serial number 1190. Wear and patina.	**120 €**
	**N°197 — Affut léger pour mitrailleuse allemande MG08. Light mount for German MG08 machine gun.** Affut léger pour mitrailleuse allemande MG08. Pour utilisation et mise en œuvre de la mitrailleuse plus facilement sur un poteau, une planche, ou sur un pied de fortune léger. Le berceau, bien marqué AWS, pivote à 360 degrés sur le disque. On joint la molette de blocage de la machine en inclinaison, mécanisme absent. Restes de peinture, légère oxydation, patine. Light mount for German MG08 machine gun. Mount allowing the machine gun to be used more readily on a post, plank or improvised light support. Cradle marked AWS swivels through 360 degrees on disc. Includes locking knob for gun elevation, mechanism missing. Paint traces, slight oxidation and patina.	**250 €**

PHOTO	LOT	ESTIMATION
	**N°198 — Très rare carter ressort de mitrailleuse allemande MG 01. Very rare spring housing for German MG01 machine gun.** Très rare carter ressort de mitrailleuse allemande MG 01. En acier avec encore la plupart de son bronzage d'origine. Marqué 8 mm Masch. Gew. Berlin 1902. Très peu de machines connues. Sans ressort. En très bel état, Patine. Very rare spring housing for German MG01 machine gun. Steel housing retaining most of its original bluing. Marked 8 mm Masch. Gew. Berlin 1902. Very few examples of this machine gun are known. Spring absent. Very fine condition with patina.	**300 €**
	**N°199 — Blindage de avant de mitrailleuse allemande MG 08. Front armour shield for German MG08 machine gun.** Blindage de avant de mitrailleuse allemande MG 08. Se place sur la partie avant de la machine, entre le refroidisseur et le cache flamme. En acier, quelques petits restes de peinture feldgrau. Légère oxydation, patine. Front armour shield for German MG08 machine gun. Fits at front of machine gun between cooling jacket and flash hider. Steel construction with small remnants of field-grey paint. Light oxidation and patina.	**100 €**
	**N°200 — Support de chargeur tambour pour MG08-15. MG08/15 drum magazine support.** Support de chargeur tambour pour MG08-15. Accessoire peu courant servant à fixer le Trommel sur la mitrailleuse, en acier, avec poinçon impérial couronné et numéro de machine 8515. Légère oxydation. Bon état. MG08/15 drum magazine support. Uncommon steel accessory used to attach the Trommel drum magazine to the machine gun. Crowned imperial acceptance stamp and machine number 8515. Light oxidation. Good condition.	**250 €**
	**N°201 — Ressort de mitrailleuse allemande MG 08. German MG08 machine-gun spring.** Ressort de mitrailleuse allemande MG 08. Bon ressort en acier, avec son crochet. Marqué à chaque extrémité D.W.M. pour Deutsche Waffen und Munitionsfabriken, en avec 2 poinçons impériaux couronnés. Oxydation minime, patine. German MG08 machine-gun spring. Good steel spring with hook. Both ends marked D.W.M. for Deutsche Waffen und Munitionsfabriken, together with two crowned imperial inspection marks. Minimal oxidation and age-related patina.	**50 €**
	**N°202 — Pochette à outil de mitrailleur allemand MG08. German MG08 machine-gunner's tool pouch.** Pochette à outil de mitrailleur allemand MG08. Trousse en cuir marron, marquée d'un fabricant de Remscheid, à 2 rabats et 2 volets, avec ses compartiments, du 1er type. Reste encore un chasse goupille et le fil de ligature. Les sangles de fermeture sont présentes, un peu fragiles. Les passant de ceinturon sont présents. Une inscription manuscrite sous le rabat supérieur, à déchiffrer. Usure d'usage, patine. German MG08 machine-gunner's tool pouch. Brown leather first-pattern tool pouch made by a Remscheid manufacturer. Two flaps and two folding sections with compartments. Still contains a pin punch and binding wire. Closing straps present but somewhat fragile. Belt loops present. Handwritten inscription beneath upper flap remains to be deciphered. Wear and patina.	**170 €**
	**N°203 — Bretelle en cuir pour le Gewehr 98. Leather sling for the Gewehr 98.** Bretelle en cuir pour le Gewehr 98. En cuir marron quadrillé, avec ses boucleries fer. Usure d'usage, patine. Leather sling for the Gewehr 98. Brown crosshatched leather with iron fittings. Wear consistent with use and age-related patina.	**70 €**

PHOTO	LOT	ESTIMATION
	**N°204 — Système de visée nocturne pour fusil allemand Gewehr 98. German Gewehr 98 night-sighting device.** Système de visée nocturne pour fusil allemand Gewehr 98. Dispositif pour tir de nuit du Gewehr 98. Visée lumineuse pour tir de nuit, appelé Leuchtvisier composé d'une partie ajustable sur la hausse escargot, et de la partie guidon escamotable. Dans leur emballage en papier. Peu courant, bon état, patine. German Gewehr 98 night-sighting device. Leuchtvisier luminous night-sight set for the Gewehr 98, comprising an adjustable part fitted to the tangent rear sight and a folding front-sight element. In their paper wrapping. Uncommon, good condition and patina.	**400 €**
	**N°205 — Baïonnette S98 1er type à dents de scie du Garde Schützen Bataillon. First-pattern S98 sawback bayonet of the Guard Rifle Battalion.** Baïonnette S98 1er type à dents de scie du Garde Schützen Bataillon. Baïonnette S98 alter Art, à poignée bois monobloc, une cassure avec manque côté gauche. Lame à dents de scie, marquage ERFURT, datée sur le dos 1899. Croisière marquée G.S.2.43 pour arme numéro 43 de la 2e compagnie du Bataillon de tirailleurs de la Garde. Bouton ressort fonctionnel. Légère oxydation superficielle, usure d'usage, patine. Sans fourreau. First-pattern S98 sawback bayonet of the Guard Rifle Battalion. S98 alter Art with one-piece wooden grip, broken with a loss on the left side. Sawback blade marked ERFURT, spine dated 1899. Crossguard marked G.S.2.43 for weapon 43 of 2nd Company, Guard Rifle Battalion. Functional spring-loaded release button. Light surface oxidation, wear and patina. Without scabbard.	**50 €**
	**N°206 — Sac à pain allemand du 1er Garde Grenadier. German bread bag of the 1st Guard Grenadier Regiment.** Sac à pain allemand du 1er Garde Grenadier. Brotbeutel en toile feldgrau, réceptionné au KBAG en 1915 et au KAGGR1 en 1916, le Kaiser Alexander Garde Grenadier Regiment Nr 1. Quelques taches, un bouton remplacé, un autre manquant sur l'un des passants. Avec sa bretelle en toile, non marquée. Usure d'usage, patine. German bread bag of the 1st Guard Grenadier Regiment. Field-grey canvas Brotbeutel accepted by KBAG in 1915 and by KAGGR1 in 1916, Kaiser Alexander Guard Grenadier Regiment No. 1. Some stains, one button replaced and another missing on a loop. With unmarked canvas carrying strap. Wear and patina.	**50 €**
	**N°207 — Paire de pattes M1915 du Garde Grenadier Regiment Nr 3. Pair of M1915 shoulder straps of Guard Grenadier Regiment No. 3.** Paire de pattes M1915 du Garde Grenadier Regiment Nr 3. En drap feldgrau, passepoil jaune et monogramme E pour le Königin Elisabeth Garde Grenadier Regiment Nr 3. Très bon état. Pair of M1915 shoulder straps of Guard Grenadier Regiment No. 3. Field-grey wool with yellow piping and letter E monogram for Königin Elisabeth Guard Grenadier Regiment No. 3. Very good condition.	**80 €**
	**N°208 — Sac à pain feldgrau de la Garde et bretelle. Guard field-grey bread bag and strap.** Sac à pain feldgrau de la Garde et bretelle. Brotbeutel en toile feldgrau, réceptionné au KBAG en 1917. Complet des ses sangles, boucle et boutons. Tampon à l'encre possiblement d'une réutilisation Police après guerre. En bon état. Avec une bretelle en toile, usure, oxydation, patine. Guard field-grey bread bag and strap. Field-grey canvas Brotbeutel accepted by KBAG in 1917. Complete with straps, buckle and buttons. Ink stamp possibly indicating post-war police reuse. Good condition. Includes canvas carrying strap with wear, oxidation and patina.	**50 €**

PHOTO	LOT	ESTIMATION
	**N°209 — Casque à pointe M1895 de Garde Grenadier avec son couvre casque. M1895 Guard Grenadier pickelhaube with helmet cover.** Casque à pointe M1895 de Garde Grenadier avec son couvre casque. Superbe ensemble d'un sous officier du Kaiser Alexander Garde Grenadier Regiment Nr 1. Casque modèle 1895 jamais touché, bien marqué KAGGR1 IIB 1904, réceptionné au magasin d'habillement de la Garde en 1903. Nom manuscrit sous la nuquière. Belles cocardes type sous officier, jugulaire cuir à grosses clés. Plaque au grand aigle avec étoile de la Garde, pointe dévissable. Avec son couvre casque en toile, bien réceptionné B.A.G. 1906, en bel état. M1895 Guard Grenadier pickelhaube with helmet cover. Superb NCO's set from Kaiser Alexander Guard Grenadier Regiment No. 1. Untouched M1895 helmet clearly marked KAGGR1 IIB 1904 and accepted by Guard clothing depot in 1903. Handwritten name beneath neck guard. Fine NCO cockades and leather chinstrap with large fittings. Large eagle front plate with Guard star and removable spike. Canvas helmet cover accepted BAG 1906 in fine condition.	1 000 €
	**N°210 — Militarpass et Soldbuch d'un soldat du KAGGR1. Military pass and Soldbuch of a KAGGR1 soldier.** Militarpass et Soldbuch d'un soldat du KAGGR1. Documents individuels du Sergeant Friedrich Buch, du Kaiser Alexander Garde Grenadier Regiment Nr 1. Il passe ensuite au JR399 puis au 6. Garde Infanterie Regiment, avec ses autorisations de port du Deutsche FeldehrenZeichen et de l'Ehrenkreuz fur Frontkampfer. Usure d'usage, patine. Military pass and Soldbuch of a KAGGR1 soldier. Personal documents of Sergeant Friedrich Buch of Kaiser Alexander Guard Grenadier Regiment No. 1. Later transferred to Infantry Regiment 399 and 6th Guard Infantry Regiment. Includes authorizations to wear the Deutsches Feldehrenzeichen and the Honour Cross for Front-Line Combatants. Wear and patina.	20 €
	**N°211 — Toile de tente et sangle du KAGGR1. Shelter half and equipment strap of KAGGR1.** Toile de tente et sangle du KAGGR1. Toile de tente allemande avec de très beaux marquages du Kaiser Alexander Garde Grenadier Regiment Nr 1. Réceptionnée en 1894 puis 1909, à la 6e Kompanie du 2e Bataillon, nominette du Grenadier Buhlmann de la dite compagnie du KAGGR1. Toile avec ses boutons, un seul manquant, ses cordelettes. Pas de déchirure, usure d'usage, taches. On joint une sangle d'équipement en cuir bien marquée au KAGGR1. Très bel ensemble. Shelter half and equipment strap of KAGGR1. German shelter half with fine markings of Kaiser Alexander Guard Grenadier Regiment No. 1. Accepted in 1894 and 1909, 6th Company, 2nd Battalion. Name label of Grenadier Buhlmann of that company. Buttons present except one, with cords. No tears. Wear and stains. Includes leather equipment strap clearly marked KAGGR1. Fine set.	120 €
	**N°212 — Ensemble d'équipements du KAGGR1. KAGGR1 equipment set.** Ensemble d'équipements du KAGGR1. Ensemble comprenant un sac à pain en toile cachou bien réceptionné au Fusilier Bataillon du KAGGR1 en 1910, manque un bouton sur un passant, l'autre passant effiloché. Un porte baïonnette 98-05 en cuir bien régimenté au dos KAGGR1, et une cartouchière M1909 à garnitures laiton, d'un fabricant de Koln en 1915, réceptionnée sous le rabat central KBAG 1915, et sous un autre KAGGR1 1915. Usure, patine. KAGGR1 equipment set. Includes brown canvas bread bag accepted by Fusilier Battalion of KAGGR1 in 1910, one button missing and another loop frayed. Leather S98/05 bayonet frog regimentally marked KAGGR1 on back. M1909 ammunition pouch with brass fittings, made in Cologne in 1915 and accepted KBAG 1915 and KAGGR1 1915. Wear and patina.	100 €

PHOTO	LOT	ESTIMATION
	**N°213 — Poignard de combat d'officier allemand. German officer's fighting dagger.** Poignard de combat d'officier allemand. Joli poignard à pommeau tête d'aigle. Plaquettes en bois quadrillées. Lame à dos plat et contre tranchant en pointe, en bon état. Fourreau fer laqué noir avec sa patte en cuir avec boutonnière. Patte de maintien du manche absente. Bon état. German officer's fighting dagger. Attractive eagle-head pommel dagger with checkered wooden grip scales. Flat-backed blade with false edge near tip in good condition. Black-lacquered iron scabbard with leather buttonhole attachment. Grip-retaining strap missing. Good condition.	**150 €**
	**N°214 — Coque de casque allemand Stahlhelm M16 camouflage automnal. German M1916 Stahlhelm shell with autumn camouflage.** Coque de casque allemand Stahlhelm M16 camouflage automnal. Coque de Stahlhelm, marquages illisibles, taille approximative 64, avec restes de peinture de camouflage marron et lignes de séparation noires. Un rivet avant présent, et paire de clés de jugulaires encore fixées sur les tourillons à index. Oxydation, usure, patine. German M1916 Stahlhelm shell with autumn camouflage. Helmet shell with illegible markings, approximately size 64. Remnants of brown camouflage paint and black dividing lines. One front rivet and pair of chinstrap fittings still attached to lugs. Oxidation, wear and patina.	**70 €**
	**N°215 — Casque allemand Stahlhelm M16 en taille 60. German M1916 Stahlhelm in size 60.** Casque allemand Stahlhelm M16 en taille 60. Belle coque avec encore plus de 80% de sa peinture feldgrau. Fabricant E.T. en taille 60. Marquages de magasinage à l'encre sous la nuquière. Bandeau cuir monté d'origine avec ses rivets. Coiffe absente. Bel état. German M1916 Stahlhelm in size 60. Fine helmet shell retaining over 80 percent of its field-grey paint. E.T. maker, size 60. Ink storage marks beneath neck guard. Original leather liner band and rivets. Liner pads missing. Fine condition.	**150 €**
	**N°216 — Casque allemand Stahlhelm M16 du Wurttemberg nominatif. Named Württemberg German M1916 Stahlhelm.** Casque allemand Stahlhelm M16 du Wurttemberg nominatif. Belle coque avec un peu plus des trois quarts de sa peinture feldgrau. Marquage fabricant Q pour Quist, en grande taille 66. Nom HEROLD peint sous la nuquière. Bandeau cuir avec tampon de réception au BA XIII du Württemberg. Rivets fixés d'origine, jamais démontés. Les panneaux de cuir de la coiffe sont présent avec leurs coussinets, l'un des panneaux a été grignoté par un rongeur. Bien que cousus d'origine, il est à noter une certaine fragilité. Les clés de jugulaires sont encore fixées sur les tourillons à index. Bon état, usure d'usage. Named Württemberg German M1916 Stahlhelm. Fine Quist helmet shell, size 66, retaining slightly over three quarters of its field-grey paint. Name HEROLD painted beneath neck guard. Leather liner band with BA XIII Württemberg acceptance stamp. Original undisturbed rivets. Leather liner pads and cushions present, one panel gnawed by a rodent and all somewhat fragile. Chinstrap fittings remain on lugs. Good condition with wear.	**250 €**
	**N°217 — Casque allemand Stahlhelm M16 en taille 66. German M1916 Stahlhelm in size 66.** Casque allemand Stahlhelm M16 en taille 66. Coque saine, fabricant Si pour Eisenhütte Silesia en grande taille 66. La coque est fleur de rouille, quelques restes de peinture feldgrau. A l'intérieur un bandeau fer modèle 1917, rivets fixés d'origine. Coiffe avec ses 3 panneaux de cuir avec leur lacet de cuir et leurs coussinets, dans leur jus. Oxydation, patine, usure d'usage. German M1916 Stahlhelm in size 66. Sound Eisenhütte Silesia Si helmet shell, size 66, with surface rust and remnants of field-grey paint. Inside, original 1917-pattern iron liner band and undisturbed rivets. Three leather liner panels with lace and cushions in as-found condition. Oxidation, wear and patina.	**200 €**

PHOTO	LOT	ESTIMATION
	**N°218 — Casque allemand Stahlhelm M16 du fabricant Lindenberg. German M1916 Stahlhelm by Lindenberg.** Casque allemand Stahlhelm M16 du fabricant Lindenberg. Beau casque avec la majorité de sa peinture feldgrau foncée. Logo fabricant cloche pour Lindenberg, taille illisible, 62 ou 64. Bandeau fer modèle 1917 fixé d'origine, rivets jamais démontés. Coiffe avec ses 3 panneaux de cuir blanc, traces de port et de sudation, avec leur lacet et leurs coussinets, dans leur jus. Patine, usure d'usage. German M1916 Stahlhelm by Lindenberg. Fine helmet retaining most of its dark field-grey paint. Lindenberg bell maker's logo, size illegible, possibly 62 or 64. Original 1917-pattern iron liner band and undisturbed rivets. Three white leather liner panels showing wear and perspiration, with lace and cushions. Wear and patina.	**350 €**
	**N°219 — Cartouche filtrante anti gaz allemande dans sa pochette en toile. German gas-mask filter cartridge in canvas pouch.** Cartouche filtrante anti gaz allemande dans sa pochette en toile. Cartouche filtrante peinte feldgrau, datée 1918, non utilisée avec son bouchon et son opercule en carton. Corrosion sur sa périphérie. Dans sa pochette en toile feldgrau avec ses rabats et passant de ceinturon. Oxydation sur les boutons et quelques taches sur le tissu. German gas-mask filter cartridge in canvas pouch. Unused 1918-dated field-grey painted filter cartridge with stopper and cardboard seal. Corrosion around perimeter. Field-grey canvas pouch with flaps and belt loop. Oxidation on buttons and some fabric stains.	**200 €**
	**N°220 — Sac à dos allemand Tornister ersatz du 14JR. German ersatz Tornister backpack of Infantry Regiment 14.** Sac à dos allemand Tornister ersatz du 14JR. Tornister en toile feldgrau, modèle simplifié sans poche à cartouche. Complet de ses bretelles dont une régimentée 19JR et datée 1915, tous ses passants et crochets. Doublure en toile, tampon régimentaire 14JR. Un nom manuscrit à l'extérieur entre les 2 bretelles. Bon état. German ersatz Tornister backpack of Infantry Regiment 14. Simplified field-grey canvas knapsack without cartridge pocket. Complete with shoulder straps, one marked Infantry Regiment 19 and dated 1915, all loops and hooks. Canvas lining stamped Infantry Regiment 14. Handwritten name outside between straps. Good condition.	**50 €**
	**N°221 — Baïonnette allemande ersatz feldgrau. German field-grey ersatz bayonet.** Baïonnette allemande ersatz feldgrau. Lame à dos plat avec poinçon de réception impérial, pan creux. Poignée fer peinte feldgrau, douille ouverte, bouton ressort fonctionnel. Longueur totale sans le fourreau de 44 cm. Fourreau fer peint en feldgrau. Manque la petite vis du ressort interne. Bel état avec une grande part de sa peinture. German field-grey ersatz bayonet. Flat-backed fullered blade with imperial inspection mark. Field-grey painted iron grip, open muzzle ring and functional spring-loaded release button. Overall length without scabbard 44 cm. Field-grey painted iron scabbard. Small internal spring screw missing. Fine condition retaining much paint.	**60 €**
	**N°222 — Baïonnette allemande ersatz régimentée avec porte fourreau. Regimentally marked German ersatz bayonet with frog.** Baïonnette allemande ersatz régimentée avec porte fourreau. Lame à dos plat, pan creux, avec poinçon de réception impérial. Poignée fer peinte feldgrau, douille ouverte, bouton ressort fonctionnel. Longueur totale sans le fourreau de 44 cm. Croisière régimentée 16.L.B. ou 16.E.B. Fourreau fer bronzé. Porte fourreau en cuir marron. Usure d'usage, patine. Regimentally marked German ersatz bayonet with frog. Flat-backed fullered blade with imperial inspection mark. Field-grey painted iron grip, open muzzle ring and functional release button. Overall length without scabbard 44 cm. Crossguard marked 16.L.B. or 16.E.B. Blued iron scabbard and brown leather frog. Wear and patina.	**60 €**

PHOTO	LOT	ESTIMATION
	**N°223 — Baïonnette allemande ersatz feldgrau avec porte fourreau. German field-grey ersatz bayonet with frog.** Baïonnette allemande ersatz feldgrau avec porte fourreau. Lame à dos plat, pan creux. Poignée fer peinte feldgrau, douille ouverte, bouton ressort fonctionnel. Longueur totale sans le fourreau de 43,3 cm. Légère oxydation. Fourreau fer peint en feldgrau. Manque la petite vis du ressort interne. Porte fourreau en cuir. Usure d'usage, patine. German field-grey ersatz bayonet with frog. Flat-backed fullered blade. Field-grey painted iron grip, open muzzle ring and functional spring-loaded release button. Overall length without scabbard 43.3 cm. Light oxidation. Field-grey painted iron scabbard, small internal spring screw missing. Leather frog. Wear and patina.	**60 €**
	**N°224 — Baïonnette allemande ersatz avec fourreau feldgrau. German ersatz bayonet with field-grey scabbard.** Baïonnette allemande ersatz avec fourreau feldgrau. Lame à dos plat, pan creux. Poignée fer, douille ouverte, bouton ressort fonctionnel. Traces de coups et de manutention. Longueur totale sans le fourreau de 43,3 cm. Légère oxydation. Fourreau fer modèle 1914 peint en feldgrau. Usure d'usage, patine. German ersatz bayonet with field-grey scabbard. Flat-backed fullered blade, iron grip and open muzzle ring. Functional spring-loaded release button. Handling marks and dents. Overall length without scabbard 43.3 cm. Light oxidation. Field-grey painted M1914 iron scabbard. Wear and patina.	**50 €**
	**N°225 — Lot de 2 bouchons de canons de Gewehr 98 et Kar 98. Lot of two Gewehr 98 and Kar 98 muzzle caps.** Lot de 2 bouchons de canons de Gewehr 98 et Kar 98. Destinés à protéger les canons de la boue et autres saletés. En bon état, les opercules sont mobiles. Le bouchon de G98 possède un poinçon impérial. Celui de Kar98 est marqué AFVS. Usure d'usage, patine. Lot of two Gewehr 98 and Kar 98 muzzle caps. Designed to protect rifle barrels from mud and dirt. Good condition with movable covers. G98 cap bears an imperial inspection stamp. Kar98 cap marked AFVS. Wear and patina.	**60 €**
	**N°226 — Cartouchière d'allègement allemande Patronen Tragegurt. German Patronen Tragegurt ammunition carrier.** Cartouchière d'allègement allemande Patronen Tragegurt. En fine toile teintée bleu, datée 1917. Un grand morceau comprenant la bretelle et 5 poches, propre. Un petit bout comprenant 5 poches, avec taches de rouille. La moitiés des cartons de renfort en V sont présents. Usure, déchirures et coupures, patine. German Patronen Tragegurt ammunition carrier. Fine blue-dyed canvas dated 1917. One large section with shoulder strap and five pockets, clean. One smaller section with five pockets showing rust stains. Approximately half of the V-shaped cardboard reinforcements remain. Wear, tears, cuts and patina.	**50 €**
	**N°227 — Baïonnette allemande 98-05 bavaroise. Bavarian German S98/05 bayonet.** Baïonnette allemande 98-05 bavaroise. Modèle avec pare flamme sur le dos de la poignée. Lame marquée d'un côté AMBERG, de l'autre F. HERDER de Solingen avec logo aux clés croisées. Dos de la lame avec poinçon bavarois et date 1915. Plaquettes bois striées, bouton ressort fonctionnel. Baïonnette fortement nettoyée. Fourreau fer rebronzé. Usure, patine. Bavarian German S98/05 bayonet. Pattern with flashguard along grip spine. Blade marked AMBERG on one side and F. HERDER of Solingen with crossed-keys logo on other. Bavarian inspection stamp and 1915 date on blade spine. Grooved wooden scales and functional release button. Heavily cleaned bayonet, reblued iron scabbard. Wear and patina.	**50 €**

PHOTO	LOT	ESTIMATION
	**N°228 — Baïonnette allemande 84-98 de 1915. German S84/98 bayonet dated 1915.** Baïonnette allemande 84-98 de 1915. Modèle avec pare flamme sur le dos de la poignée. Lame marquée ERFURT. Dos plat daté 1915 avec poinçon prussien. Plaquettes bois. Bouton ressort fonctionnel. Un petit poinçon G sur l'embryon de douille. Fourreau fer bronzé noir d'origine. Usure d'usage, patine. German S84/98 bayonet dated 1915. Pattern with flashguard on grip spine. ERFURT blade, flat spine dated 1915 with Prussian inspection mark. Wooden scales and functional release button. Small G inspection mark on vestigial muzzle ring. Original black-blued iron scabbard. Wear and patina.	**50 €**
	**N°229 — Baïonnette allemande ersatz à lame triangulaire. German ersatz bayonet with triangular blade.** Baïonnette allemande ersatz à lame triangulaire. Baïonnette ersatz réalisée avec une lame de baïonnette à douille, appelée par les anglo saxon Ersatz Socket ou ERSOC. Longueur totale environ 52,2 cm. Poignée en fer. Bouton ressort fonctionnel. Oxydation superficielle, usure d'usage, sans fourreau. German ersatz bayonet with triangular blade. Ersatz bayonet made from a socket bayonet blade, known among English-speaking collectors as an Ersatz Socket or ERSOC. Overall length approximately 52.2 cm. Iron grip and functional release button. Surface oxidation, wear, without scabbard.	**60 €**
	**N°230 — Baïonnette allemande 84-98 à dents de scie meulées. German S84/98 bayonet with sawback teeth ground off.** Baïonnette allemande 84-98 à dents de scie meulées. Lame sans marquage visible, usure. Initialement pourvue de dents de scie, ces dernières ont été supprimées suivant une directive de 1917. Plaquettes bois, bouton ressort fonctionnel. Fourreau fer. Bon état, usure d'usage. German S84/98 bayonet with sawback teeth ground off. Blade without visible maker's mark, worn. Originally fitted with sawback teeth, removed following a 1917 directive. Wooden scales, functional release button and iron scabbard. Good condition with wear.	**60 €**
	**N°231 — Poignard de combat allemand type chasse. German hunting-style fighting dagger.** Poignard de combat allemand type chasse. Poignard de tranchée type couteau de chasse, lame à dos plat avec contre tranchant en pointe. Poignée corne avec virole laiton. Fourreau cuir avec patte de ceinturon et serrage en cuir, bouterole laiton. Usure d'usage, patine. German hunting-style fighting dagger. Hunting-knife-style trench dagger with flat-backed blade and false edge near point. Horn grip and brass ferrule. Leather scabbard with belt attachment, leather retaining strap and brass chape. Wear and patina.	**30 €**
	**N°232 — Boîte pour masque anti gaz allemand et pour filtre. German gas-mask and filter containers.** Boîte pour masque anti gaz allemand et pour filtre. Boîtier peint feldgrau pour Lederschutzmaske, vide, oxydation, patine. Une rare boîte pour cartouche filtrante avec son carton, un bouchon de cartouche filtrante, couvercle manquant. German gas-mask and filter containers. Empty field-grey painted Lederschutzmaske gas-mask canister, oxidation and patina. Also a rare filter-cartridge box with cardboard insert and a filter-cartridge stopper, lid missing.	**70 €**

PHOTO	LOT	ESTIMATION
	**N°233 — Bande de camouflage de Mütze bavaroise. Bavarian Mütze camouflage band.** Bande de camouflage de Mütze bavaroise. Bande en toile feldgrau servant à camouflé le bandeau de couleur de la Mütze. Modèle à boutonnière traversante pour la cocarde. Tampon à l'encre bavarois B.D.III pour réception au 3e Corps d'Armée, daté 1917 et code fabricant 200. Bon état, juste une petite tache de rouille près de la boucle. Bavarian Mütze camouflage band. Field-grey canvas band intended to conceal the coloured band of a field cap. Buttonhole opening for cockade. Bavarian B.D.III ink acceptance stamp of III Army Corps, dated 1917, manufacturer code 200. Good condition apart from small rust stain near buckle.	**100 €**
	**N°234 — Surpantalon allemand en forte toile. German heavy-canvas overtrousers.** Surpantalon allemand en forte toile. En toile beige, fermant sur le devant par un bouton et un crochet, grande martingale au dos. Sur le tour de taille 2 paire de boutonnières pour fixations aux boutons du pantalon. Ouvert sur le devant. Longueur jusque mi-mollet. Quelques taches et accrocs. Usure d'usage. German heavy-canvas overtrousers. Beige canvas, front button and hook fastening, large rear adjustment strap. Two pairs of buttonholes at waist for attachment to trouser buttons. Open at front and reaching mid-calf. Some stains and snags. Wear consistent with use.	**80 €**
	**N°235 — Gamelle, quart et couverts allemands. German mess tin, cup and cutlery.** Gamelle, quart et couverts allemands. Quart et gamelle émaillés feldgrau avec intérieur bleu tous du fabricant Wupperman. Quart daté 1918, haut de gamelle 1917, bas de gamelle 1916. Un set de couverts articules. Usure d'usage, patine. German mess tin, cup and cutlery. Field-grey enamelled cup and mess tin with blue interiors, all made by Wupperman. Cup dated 1918, mess-tin lid 1917 and base 1916. Folding cutlery set. Wear and patina.	**70 €**
	**N°236 — Gamelle, quart et couverts allemands. German mess tin, cup and cutlery.** Gamelle, quart et couverts allemands. Modèles ersatz en fer. Gamelle fer anciennement peinte feldgrau et intérieur émaillé gris, oxydation. Le haut est marqué FCB Fulda 16. Quart en fer étamé Ullrich 16. Set de couverts articulés, oxydation. German mess tin, cup and cutlery. Ersatz iron patterns. Iron mess tin formerly painted field grey with grey enamelled interior, oxidized. Lid marked FCB Fulda 16. Tinned iron cup marked Ullrich 16. Folding cutlery set with oxidation.	**60 €**
	**N°237 — Vraie paire de cartouchières allemandes M1909. Genuine pair of German M1909 ammunition pouches.** Vraie paire de cartouchières allemandes M1909. Véritable paire de cartouchières d'infanterie M1909 à garnitures fer tel qu'à partir de 1915. Toutes deux du fabricant Martin Meyer de Mainz et datées 1915. Bon état, patine homogène, difficile à trouver. Genuine pair of German M1909 ammunition pouches. Matching pair of infantry M1909 ammunition pouches with iron fittings as used from 1915. Both made by Martin Meyer of Mainz and dated 1915. Good condition with uniform patina. Difficult to find.	**80 €**
	**N°238 — Porte grenade allemand et bretelle pour port de charge. German grenade carrier and heavy-load straps.** Porte grenade allemand et bretelle pour port de charge. Paire de sacoches en toile ersatz destinées au port des grenades à manche pour les troupes d'assaut, avec leur cordelette d'origine. Usure, brulures, taches. On joint une paire de bretelles ersatz pour port de charges lourdes, une coupure près d'un des crochets. German grenade carrier and heavy-load straps. Pair of ersatz canvas pouches for carrying stick grenades by assault troops, with original cord. Wear, burns and stains. Includes pair of ersatz heavy-load shoulder straps, one cut near a hook.	**50 €**

PHOTO	LOT	ESTIMATION
	**N°239 — Casse tête de tranchées allemand ou autrichien. German or Austrian trench club.** Casse tête de tranchées allemand ou autrichien. Manche en bois s'élargissant vers son extrémité avant, avec une partie cylindrique sur laquelle sont fixées des pointes et une pointe conique en fer terminale. Exemple de la brutalité des combats. Objet allemand ou autrichien pour Sturmtruppen ou Stosstruppen. Manche vermoulu avec la partie de préhension manquante. German or Austrian trench club. Wooden handle widening towards head, with cylindrical section carrying spikes and a conical iron point at end. Evocative of the brutality of combat. German or Austrian weapon for Sturmtruppen or Stoßtruppen. Worm-eaten handle with grip section missing.	**70 €**
	**N°240 — Boîte du dispositif de test des cartouches anti gaz allemandes. Box for German gas-mask filter testing apparatus.** Boîte du dispositif de test des cartouches anti gaz allemandes. Boîte en bois peinte en feldgrau. Poignée fer. Porte à charnières. De part et d'autres des ouvertures filetées avec bouchons en bois. Sur le dessus inscription AW-Feldprüfer. Vide de son contenu, plaque interne absente. Peu courant, usure d'usage, patine. Box for German gas-mask filter testing apparatus. Field-grey painted wooden box with iron handle and hinged door. Threaded openings with wooden stoppers on either side. AW-Feldprüfer inscription on top. Empty, internal plate missing. Uncommon, wear and patina.	**70 €**
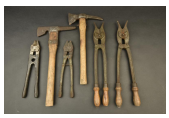	**N°241 — Fort lot d'outillage individuel allemand. Large lot of German individual tools.** Fort lot d'outillage individuel allemand. Comprenant 2 pinces coupantes moyennes, 2 grandes pinces à poignées bois, et 2 Beilpick de modèles différents. Usure d'usage, patine, légère oxydation. Large lot of German individual tools. Includes two medium wire cutters, two large cutters with wooden handles and two different-pattern Beilpick pickaxes. Wear, patina and light oxidation.	**70 €**
	**N°242 — Grande pince coupante avec étui ersatz allemand. Large German wire cutters with ersatz case.** Grande pince coupante avec étui ersatz allemand. Très grande pince coupante, entièrement métallique, pas de marquage visible. Usure, machoires élimées. Etui ersatz en toile feldgrau avec son bouton de fermeture et ses passants de ceinturon, quelques accrocs, une réparation d'époque, quelques taches. Large German wire cutters with ersatz case. Very large all-metal cutters without visible markings. Worn jaws. Field-grey canvas ersatz case with closure button and belt loops, some snags, period repair and stains.	**70 €**
	**N°243 — Pince coupante allemande avec son porte pince ersatz en fer. German wire cutters with ersatz iron carrier.** Pince coupante allemande avec son porte pince ersatz en fer. Grande pince coupante métallique. Porte pince squelettique en fer, en 2 parties formant crochet de ceinturon. Oxydation superficielle, usure, patine. German wire cutters with ersatz iron carrier. Large metal wire cutters. Skeleton-type iron carrier in two parts forming a belt hook. Surface oxidation, wear and patina.	**100 €**

PHOTO	LOT	ESTIMATION
	**N°244 — Rare porte pelle allemand en tissu feldgrau et cuir. Rare German field-grey fabric and leather shovel carrier.** Rare porte pelle allemand en tissu feldgrau et cuir. Modèle en tissu chiné feldgrau similaire au tissu des couvres casques. Renforts de cuir. Système de suspension type précoce à un anneau et passant de ceinturon avec bouton laiton. Sangle de maintien en cuir marron en bon état. Avec une pelle carrée manche en bois. Usure d'usage, patine. Rare German field-grey fabric and leather shovel carrier. Mottled field-grey cloth similar to helmet-cover fabric with leather reinforcements. Early suspension arrangement with ring and belt loop with brass button. Brown leather retaining strap in good condition. Includes square-bladed shovel with wooden handle. Wear and patina.	**120 €**
	**N°245 — Rare porte baïonnette allemand ersatz en toile et cuir. Rare German ersatz canvas and leather bayonet frog.** Rare porte baïonnette allemand ersatz en toile et cuir. Le passant et le dos sont entièrement en forte toile feldgrau, avec un tampon à l'encre peu lisible mais ou l'on distingue D.R.G.M. La partie de fixation du fourreau est en cuir foncé, cousu et riveté. Cuir sec. Patine. Rare German ersatz canvas and leather bayonet frog. Belt loop and back entirely made of heavy field-grey canvas with faint ink stamp including D.R.G.M. Scabbard attachment of dark leather, stitched and riveted. Dry leather. Patina.	**100 €**
	**N°246 — Rare bretelle ersatz en toile pour Gewehr 98. Rare ersatz canvas sling for the Gewehr 98.** Rare bretelle ersatz en toile pour Gewehr 98. Très belle bretelle en toile cachou, avec ses cuirs marron et complète de ses boucleries Rare ersatz canvas sling for the Gewehr 98. Fine brownish canvas rifle sling with brown leather fittings and complete buckles.	**100 €**
	**N°247 — Poignard de tranchées allemand. German trench dagger.** Poignard de tranchées allemand. Lame à contre tranchant en pointe, pas de poinçon visible. Plaquettes bois striées. Fourreau fer décapé avec passant de ceinturon et patte de serrage en cuir. Usure, patine. German trench dagger. Blade with false edge near point, no visible inspection mark. Grooved wooden grip scales. Stripped iron scabbard with belt loop and leather retaining strap. Wear and patina.	**50 €**
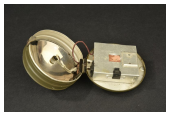	**N°248 — Lampe allemande PERLUX feldgrau. German field-grey PERLUX lamp.** Lampe allemande PERLUX feldgrau. Belle lampe en tole peinte feldgrau, couvercle à ressort, miroir bien brillant, avec son compartiment interne à pile. Avec ses poignées formant passant de ceinturon. Bel état, manque juste la petite étiquette interne. German field-grey PERLUX lamp. Fine field-grey painted sheet-metal lamp with spring-loaded cover, bright mirror and internal battery compartment. Handles also serve as belt loops. Fine condition, only the small internal label missing.	**100 €**
	**N°249 — Pelle allemande avec son rare porte pelle ersatz. German shovel with rare ersatz carrier.** Pelle allemande avec son rare porte pelle ersatz. Pelle droite à fer carré, marquage L.B.K.1915 barré sur la virole, un autre marquage masqué par des points sur le fer. Quelques trous de vers sur le manche. Usure, oxydation. Dans un rare étui ersatz feldgrau, en ortie et Papiergarn, en très bel état, avec sa sangle de fermeture renforcée de cuir, sur lequel se trouve un marquage JEAN PETER MAINZ. German shovel with rare ersatz carrier. Straight square-bladed shovel, L.B.K.1915 marking crossed out on socket and another marking obliterated by dots on blade. A few wormholes in wooden handle. Wear and oxidation. Rare field-grey ersatz nettle-fibre and paper-yarn carrier in very fine condition, with leather-reinforced fastening strap marked JEAN PETER MAINZ.	**300 €**

PHOTO	LOT	ESTIMATION
	**N°250 — Bretelle ersatz en ortie pour Gewehr 98. Ersatz nettle-fibre sling for the Gewehr 98.** Bretelle ersatz en ortie pour Gewehr 98. Peu courante bretelle en ortie, couleur proche du feldgrau. Usure d'usage, patine. Ersatz nettle-fibre sling for the Gewehr 98. Uncommon nettle-fibre sling, colour close to field grey. Wear consistent with use and age-related patina.	**100 €**
	**N°251 — Scie pliante allemande dans son étui ersatz feldgrau en ortie. German folding saw in its field-grey ersatz nettle-fibre case.** Scie pliante allemande dans son étui ersatz feldgrau en ortie. Scie pliante articulée, du modèle initialement destiné à la cavalerie et dont l'usage s'est généralisé dans l'infanterie et les Pionier. Fabricant DELTAWERK. Une seule poignée bois présente. Dans son étui ersatz en ortie, complet de ses sangles et boucles. Les compartiments et logements d'accessoires et outils sont vide. Bel état, usure d'usage, patine. German folding saw in its field-grey ersatz nettle-fibre case. Articulated folding saw of the pattern originally intended for cavalry and later widely used by infantry and pioneers. Made by DELTAWERK. Only one wooden handle remains. Complete with its ersatz nettle-fibre case, straps and buckles. Accessory and tool compartments are empty. Good condition with wear and patina.	**100 €**
	**N°252 — Casque allemand Stahlhelm M18 à échancrures. German M1918 ear-cutout Stahlhelm.** Casque allemand Stahlhelm M18 à échancrures. Belle coque avec sa peinture feldgrau anti-reflet. Bien que peu visible, le marquage E.T.64 est bien présent, seul fabricant et seule taille ayant existé pour ce type de casque. A noter la présence d'un marquage 62 près de ce dernier. Bonne coiffe modèle 1918 à 32 panneaux de cuir blancs pressés sur cerclage fer, avec leurs sanglon en toile jaune et leurs coussinets. Bonne jugulaire dégrafable, rivetée sur le petit côté, complète. La patte de protection de la boucle est marquée d'un fabricant peu courant BAGIER et Co DRESDEN. Les rivets et leurs emplacements externes sur la coque présentent des traces de manutention. La coiffe a été changée à une période de la vie du casque, mais tous les éléments sont authentiques. Usure d'usage, patine. German M1918 ear-cutout Stahlhelm. Fine helmet shell retaining its non-reflective field-grey paint. E.T.64 marking present though faint, the only maker and size known for this helmet type. An additional 62 marking is visible nearby. Correct 1918-pattern liner with three white leather pads on an iron band, complete with yellow canvas ties and cushions. Correct detachable chinstrap riveted on the short side, complete. Buckle protector marked by the uncommon maker BAGIER & Co., DRESDEN. Rivets and their positions on the shell show handling marks. The liner was changed during the helmet's service life, but all components are authentic. Wear and patina.	**1 500 €**
	**N°253 — Lot de 4 écailles d'armure de guetteur Sappenpanzer. Lot of four Sappenpanzer trench-armour plates.** Lot de 4 écailles d'armure de guetteur Sappenpanzer. Ecailles inférieures pour la cuirasse de guetteur allemande Grabenpanzer, pièces de terrain ou de grenier, oxydation, patine. Idéal pour un projet de restauration. Lot of four Sappenpanzer trench-armour plates. Four lower plates for German Grabenpanzer trench armour. Battlefield or attic finds, with oxidation and patina. Suitable for a restoration project.	**100 €**

PHOTO	LOT	ESTIMATION
	**N°254 — Ceinturon et boucle Hessoise M1915. Hessian M1915 belt and buckle.** Ceinturon et boucle Hessoise M1915. Cuir de ceinturon noirci, longueur 95, restes de marquages fabricant. Avec une boucle Hessoise M1915 en fer, légère oxydation, avec sa patelette en cuir vernis noir, du fabricant Kinkel de Mainz datée 1915. usure, patine. Hessian M1915 belt and buckle. Blackened leather belt, length 95 cm, with remnants of maker's markings. Hessian M1915 iron buckle with slight oxidation and its black patent-leather tab, made by Kinkel of Mainz and dated 1915. Wear and patina.	**120 €**
	**N°255 — Paire de bandes molletières allemandes. Pair of German puttees.** Paire de bandes molletières allemandes. En tissu gis, complètes, avec leurs pattes et boucles de fermeture, très bel état. Pair of German puttees. Grey cloth puttees, complete with fastening tabs and buckles. Very good condition.	**60 €**
	**N°256 — Casque allemand Stahlhelm M18. German M1918 Stahlhelm.** Casque allemand Stahlhelm M18. Casque allemand modèle 1918 à jugulaire fixée sur le bandeau. Coque du fabricant E.T. taille 64, oxydée en surface, quelques restes de peinture minimes, nettoyée. Bandeau fer, non fixé d'origine. Coiffe composée de 3 panneaux de cuir, deux blancs sont d'origine, le 3ème est un remplacement postérieur. Coussinets de crin absents. Petite partie de jugulaire présente, la grande absente. Usure importante. German M1918 Stahlhelm. German 1918-pattern helmet with chinstrap attached to liner band. Shell by E.T., size 64, cleaned, with surface oxidation and minimal remaining paint. Iron liner band not originally fitted. Liner with three leather pads. Two white pads are original, the third is a later replacement. Horsehair cushions missing. Short section of chinstrap present, long section missing. Heavy wear.	**150 €**
	**N°257 — Boîtier de Lederschutzmaske. Lederschutzmaske gas-mask canister.** Boîtier de Lederschutzmaske. En tôle, pour le masque anti gaz allemand en cuir, vide. Restes de peinture feldgrau, restes de marquages manuscrits sur le couvercle, on distingue le prénom ou nom HERMANN. Avec sa grande sangle en toile, la petite absente. Usure, oxydation, patine. Lederschutzmaske gas-mask canister. Empty sheet-metal container for the German leather gas mask. Remnants of field-grey paint and handwritten markings on lid, including the first name or surname HERMANN. Long canvas carrying strap present, short strap missing. Wear, oxidation and patina.	**30 €**
	**N°258 — Masque anti gaz allemand Gummi dans sa boîte. German Gummimaske gas mask in its canister.** Masque anti gaz allemand Gummi dans sa boîte. Gummimaske en caoutchouc, légèrement sec mais facilement dépliable, modèle à petit plateau. Tampon DRAEGER daté 1916. Avec sa cartouche filtrante peinte en feldgrau, facilement dévissable. Dans une joli boîtier avec une bonne part de sa peinture feldgrau et sa sangle en toile cachou, à noter une coupure réparée anciennement. Dans le couvercle la notice papier et les arceaux de maintien. Usure d'usage, patine. German Gummimaske gas mask in its canister. Rubber Gummimaske, slightly dry but easily unfolded, small-plate model. DRAEGER stamp dated 1916. Field-grey painted filter cartridge unscrews easily. Attractive canister retaining much field-grey paint and its brown canvas carrying strap, with an old repaired cut. Paper instructions and retaining arches inside lid. Wear and patina.	**250 €**

PHOTO	LOT	ESTIMATION
	**N°259 — Beau masque anti gaz allemand Lederschutzmaske dans sa boîte. German Lederschutzmaske gas mask in its canister.** Beau masque anti gaz allemand Lederschutzmaske dans sa boîte. Beau masque en cuir, souple, complet de ses sangles, optiques renforcés, avec sa cartouche filtrante en bel état. Dans sa boîte avec la majorité de sa peinture feldgrau et ses 2 sangles de portage. Légère oxydation, patine. German Lederschutzmaske gas mask in its canister. Fine supple leather mask, complete with straps, reinforced eyepieces and filter cartridge in good condition. Canister retains most of its field-grey paint and both carrying straps. Light oxidation and patina.	**250 €**
	**N°260 — Lederschutzmaske dans son rare boîtier en bois. Lederschutzmaske gas mask in rare wooden case.** Lederschutzmaske dans son rare boîtier en bois. Masque anti gaz en cuir, souple, avec toutes ses sangles, optiques renforcés. Parties métalliques avec une peinture laquée kaki clair. Pas de cartouche filtrante. Dans son rare boîtier en bois. Restes de peinture feldgrau. Grande sangle ersatz. Possible restauration. Usure, patine Lederschutzmaske gas mask in rare wooden case. Supple leather gas mask complete with all straps and reinforced eyepieces. Metal components painted light khaki. Filter cartridge missing. In rare wooden case with remnants of field-grey paint and long ersatz carrying strap. Possible restoration. Wear and patina.	**200 €**
	**N°261 — Coque de casque allemand Stahlhelm M16 avec impact. German M1916 Stahlhelm shell with bullet impact.** Coque de casque allemand Stahlhelm M16 avec impact. Coque saine, fabricant E.T. taille 66. Encore une bonne part de sa peinture feldgrau. Coiffe absente. Le casque a reçu un impact traversant, point d'entrée juste au dessous du rivet gauche, point de sortie au dessus du tourillon gauche. Oxydation superficielle, usure, patine. German M1916 Stahlhelm shell with bullet impact. Sound E.T. size 66 shell retaining much of its field-grey paint. Liner missing. Penetrating impact with entry hole just below the left liner rivet and exit hole above the left chinstrap lug. Surface oxidation, wear and patina.	**120 €**
	**N°262 — Casque allemand Stahlhelm M16 camouflé. Camouflaged German M1916 Stahlhelm.** Casque allemand Stahlhelm M16 camouflé. Beau Stahlhelm M1916, fabricant E.T. taille 66 avec un camouflage 3 tons utilisant le feldgrau d'usine dans les composantes. Panneaux de couleurs délimités par des traits noir. Un coup au niveau du tourillon droit avec une petite fissure. Coiffe modèle 1917 à bandeau fer, rivets fixés d'origine, avec 3 panneaux de cuir blanc et leurs coussinets de crin. Bonne jugulaire modèle 1915, une réparation ancienne près de l'une des boucles. Camouflaged German M1916 Stahlhelm. Fine E.T. size 66 Stahlhelm with three-colour camouflage incorporating the original factory field-grey paint. Colour panels separated by black lines. Impact near the right chinstrap lug with a small crack. M1917 liner with iron band and originally fitted rivets, three white leather pads and horsehair cushions. Correct M1915 chinstrap with an old repair near one buckle.	**700 €**

PHOTO	LOT	ESTIMATION
	**N°263 — Panneau indicateur de stock de grenades à main dans la tranchée. German trench hand-grenade supply sign.** Panneau indicateur de stock de grenades à main dans la tranchée. Panneau en bois de 35,2 x 17 cm x environ 2,5 cm d'épaisseur, avec inscription peinte à la main Handgranaten. Servant à indiquer dans la tranchée allemande un emplacement de grenades à main. Bien conservé. Usure d'usage, patine. German trench hand-grenade supply sign. Wooden board measuring 35.2 x 17 cm and approximately 2.5 cm thick, hand-painted with the word Handgranaten. Used to mark a hand-grenade supply point in a German trench. Well preserved. Wear and patina.	**70 €**
	**N°264 — Lot de 2 baïonnettes allemandes 98-05. Lot of two German S98/05 bayonets.** Lot de 2 baïonnettes allemandes 98-05. Une à dents de scie du fabricant Schilling de Suhl, datée 1913, l'autre du fabricant Simson de Suhl, de 1915. Toutes deux sans fourreau, oxydation, usure, patine, une des plaquettes bois a un manque. Lot of two German S98/05 bayonets. One sawback example by Schilling of Suhl dated 1913 and one by Simson of Suhl dated 1915. Both without scabbards. Oxidation, wear and patina. One wooden grip scale has a missing section.	**50 €**
	**N°265 — Casse tête de tranchées allemand. German trench club.** Casse tête de tranchées allemand. Modèle moins courant à masse cubique. Sur un ressort et fixé sur une poignée en bois striée. Témoin de l'archaïsme et de la violence des combats de tranchées. Dragonne absente. Bon état, usure d'usage. German trench club. Uncommon pattern with cubical striking head mounted on a spring and attached to a grooved wooden handle. A stark reminder of the primitive and violent nature of trench fighting. Wrist strap missing. Good condition with wear.	**300 €**
	**N°266 — Cuirasse de guetteur allemand Sappenpanzer. German Sappenpanzer trench armour.** Cuirasse de guetteur allemand Sappenpanzer. Cuirasse de tranchée Grabenpanzer ou Sappenpanzer 2nd modèle avec buttée de crosse sur l'épaulière et crochets, avec ses sangles d'origine et tampons en feutre. Les éléments métalliques ont été repeint en feldgrau postérieurement. Bon état. German Sappenpanzer trench armour. Second-pattern Grabenpanzer or Sappenpanzer trench breastplate with butt rest on shoulder section and hooks. Original straps and felt pads present. Metal components repainted field grey at a later date. Good condition.	**1 200 €**
	**N°267 — Rare casque allemand Stahlhelm d'infirmier. Rare German medic's Stahlhelm.** Rare casque allemand Stahlhelm d'infirmier. Rare et beau casque d'infirmier allemand. Coque du fabricant E.T. en taille 64. possédant plus des 3 quarts de sa peinture feldgrau avec une jolie patine. Sur le devant et sur l'arrière, 2 disques à la peinture blanche avec en leurs centres une croix rouge. Coiffe absente. Très peu d'exemplaires authentiques connus, celui-ci, tout droit sorti des vitrines du musée de la Targette, l'est sans aucun doute. Usure d'usage. Rare German medic's Stahlhelm. Rare German medical orderly's helmet with E.T. size 64 shell retaining more than three quarters of its field-grey paint and attractive patina. White painted discs with red crosses at front and rear. Liner missing. Very few authentic examples are known. This example comes directly from the displays of the Targette Museum and is regarded as unquestionably authentic. Wear consistent with use.	**1 000 €**

PHOTO	LOT	ESTIMATION
	**N°268 — Equipements allemands dont bouteille d'oxygène et lanterne. German equipment including oxygen cylinder and lantern.** Equipements allemands dont bouteille d'oxygène et lanterne. Bouteille cylindrique, repeinte en rouge, avec son détendeur Draeger, vanne bien mobile, une lanterne Bing de Nuremberg, avec peinture feldgrau, avec ses volets de dissimulation, les verres sont absents. Une pochette en toile feldgrau fermant par 2 pressions. On joint un bandage et un emballage de bandage, authenticité et période non garanties. Usure d'usage, patine. German equipment including oxygen cylinder and lantern. Cylindrical oxygen bottle repainted red with Draeger regulator and freely moving valve. Bing lantern from Nuremberg retaining field-grey paint and blackout shutters, glass panes missing. Field-grey canvas pouch with two press-stud fasteners. Also includes a bandage and bandage wrapper, with authenticity and period not guaranteed. Wear and patina.	**60 €**
	**N°269 — Elément de portière de voiture allemande et couvercle de caisse médicale. German vehicle door panel and medical chest lid.** Elément de portière de voiture allemande et couvercle de caisse médicale. Un morceau de portière de véhicule allemand, en tôle peinte avec un blason à l'aigle impérial allemand, un impact de shrapnel ou petit calibre, quelques éclats de peintures et taches parasites, dimensions environ 33,5 x 38 cm. Oxydation. Très décoratif. Un grand couvercle pour une caisse médicale qui pesait au total 90 kg. En bois peint en noir avec croix rouge dans un cercle blanc et diverses inscriptions à la peinture blanche à interpréter. Dimensions environ 37,5 x 94 cm. Usure d'usage. German vehicle door panel and medical chest lid. Painted sheet-metal section of a German vehicle door bearing a German imperial eagle coat of arms and an impact from shrapnel or a small-calibre projectile. Some paint chips and stray stains. Approximately 33.5 x 38 cm. Oxidation. Very decorative. Large lid from a medical chest weighing 90 kg when complete, made of black-painted wood with a red cross in a white circle and various white-painted inscriptions requiring interpretation. Approximately 37.5 x 94 cm. Wear.	**70 €**
	**N°270 — Appareil médical allemand pour perfusion ou lavement à solution saline. German medical apparatus for saline infusion or enema.** Appareil médical allemand pour perfusion ou lavement à solution saline. Peu courant coffret en bois, peint en feldgrau, avec inscription sur le couvercle Gerät zum Kochsalz Einlauf, signifiant appareil pour perfusion ou lavement à l'eau salée. Avec plaque du fabricant Medicinisches Warenhaus de Berlin. Très complet avec ses aiguilles, ses tablettes de sel, son bocal, son réchaud, son stérilisateur et divers accessoires. Notice papier présente avec inventaire du contenu. Il manque à priori un entonnoir, des ligatures de tuyau. Ensemble rare et en bon état. German medical apparatus for saline infusion or enema. Uncommon field-grey painted wooden case inscribed Gerät zum Kochsalz Einlauf, meaning apparatus for saline infusion or enema. Maker's plate of Medicinisches Warenhaus, Berlin. Very complete with needles, salt tablets, jar, burner, sterilizer and various accessories. Paper instructions with inventory present. A funnel and some tube ties appear to be missing. Rare set in good condition.	**200 €**

PHOTO	LOT	ESTIMATION
	**N°271 — Feldrock d'un Hauptmann bavarois du corps médical. Bavarian medical captain's Feldrock tunic.** Feldrock d'un Hauptmann bavarois du corps médical. Tunique en drap peigné feldgrau fermant par 8 boutons au lion bavarois. Passepoil écarlate. Col en drap similaire, passepoilé de bleu avec pattes de col Kragenspiegel bleu passepoilés écarlate. Pattes d'épaule M1889 de tresses argentées à liserés bleus, baton d'esculape et 2 clous de grade, correspondant à un Stabartz, un capitaine médecin bavarois. 4 pontets d'attentes de décorations. Parements de manche droit à 2 boutons. Ouverture arrière avec parement en accolade passepoilé de rouge à 2 rangées de 3 boutons bavarois. Quelques accrocs et réparations, surtout bas du dos et arrières des manches. Un des boutons de poche a été remplacé par un bouton prussien. Doublure en tissu de soie feldgrau, à noter une déchirure près de la poche intérieure gauche. Belles couleurs et patine, usure d'usage. Bavarian medical captain's Feldrock tunic. Field-grey worsted wool tunic fastening with eight Bavarian lion buttons. Scarlet piping. Matching cloth collar piped blue with blue collar patches edged scarlet. M1889 shoulder boards with silver braid and blue stripes, Rod of Asclepius insignia and two rank pips identifying a Stabsarzt, a Bavarian medical captain. Four decoration loops. Right cuff with two buttons. Rear opening with scalloped scarlet-piped panels and two rows of three Bavarian buttons. Some snags and repairs, particularly at lower back and rear sleeves. One pocket button replaced with a Prussian button. Field-grey silk lining with a tear near left inner pocket. Fine colours and patina. Wear.	**450 €**
	**N°272 — Bidons allemands d'infirmier et harnais nominatif. German medic's canteens and named harness.** Bidons allemands d'infirmier et harnais nominatif. Un bidon ersatz grande capacité pour infirmier, dans sa housse en velours feldgrau. Marquages à l'encre de part et d'autre. Taches d'oxydation. Sans harnais ni bouchon. Un bidon en verre avec un harnais cuir de bidon d'infirmier, qui présente la particularité d'avoir un disque blanc avec une croix rouge, ainsi que le nom de l'infirmier peints sur ce dernier. Bouchon présent, sangle de fermeture autour de la panse cassée avec manque. Usure d'usage, patine. German medic's canteens and named harness. Large-capacity ersatz medic's canteen with field-grey velvet cover and ink markings on both sides. Rust stains. Harness and stopper missing. Glass canteen with medic's leather harness featuring a white disc with red cross and the medic's name painted on it. Stopper present. Strap securing the body is broken with a missing section. Wear and patina.	**80 €**
	**N°273 — Sacoche à pansement et bidon médical allemands. German dressing satchel and medical canteen.** Sacoche à pansement et bidon médical allemands. Sacoche en carton recouverte de toile feldgrau et renforcée de cuir marron. Un compartiment supérieur avec des pinces permettant d'y loger des flacons en verre, et un compartiment inférieur à pansements et bandages. Avec sa bretelle de transport, système de fermeture fonctionnel. Aucun marquage visible. Usure d'usage, patine. On joint un bidon allemand type médical avec sa feutrine, quelques trous de mites, son harnais cuir, son quart en aluminium. Pas de marquage visible, période et utilisation à déterminer. Usure de l'oeillet de la sangle de fermeture. German dressing satchel and medical canteen. Cardboard satchel covered with field-grey canvas and reinforced with brown leather. Upper compartment fitted with clips for glass bottles and lower compartment for dressings and bandages. Carrying strap present and fastening system functional. No visible markings. Wear and patina. Also includes a German medical-type canteen with felt cover showing a few moth holes, leather harness and aluminium cup. No visible markings. Period and use remain to be established. Fastening strap eyelet worn.	**60 €**

PHOTO	LOT	ESTIMATION
	**N°274 — Lot médical allemand. German medical equipment lot.** Lot médical allemand. Une très jolie plaque d'un Sanität Unteroffizier du 135 Infanterie Regiment de Thionville, dimensions 7,6 x 14,5 cm. Une petite plaque émaillée blanche avec une croix rouge percée de part et d'autre de 2 trous permettant de la coudre, soit sur un havresac, une sacoche ou autre. Une boîte en bois contenant 2 balances de précision d'apothicaire, et une boîte en bois contenant des seringues hypodermiques, probablement vétérinaire. Usure d'usage, patine. German medical equipment lot. Attractive plaque belonging to a medical NCO of Infantry Regiment 135 of Thionville, measuring 7.6 x 14.5 cm. Small white enamel plaque with red cross and two holes on each side for sewing to a haversack, satchel or other item. Wooden box containing two precision apothecary balances, and another wooden box with hypodermic syringes, probably veterinary. Wear and patina.	**80 €**
	**N°275 — Sacoche d'infirmier belge réutilisation allemande Ulanen Regiment Nr 11. Belgian medic's satchel reused by German Uhlan Regiment No. 11.** Sacoche d'infirmier belge réutilisation allemande Ulanen Regiment Nr 11. Belle trousse d'infirmier belge modèle 1910 pour infirmiers brancardiers militaires et croix rouge mobilisés. Croix rouge et numéro peints sur le rabat. Avec sa bretelle, les passants de ceinturon ont été retirés. Sous le rabat, cachet à l'encre d'un organisme de Elberfeld en Allemagne, daté 1916, cachet de réception au BA XV, date difficilement lisible mais probablement 1916 également. Annotation manuscrite au nom de Johann Broder au 1er escadron du 11e régiment de Uhlans, le 2nd de Brandenburg. A l'intérieur, paire de ciseaux allemands, le passant cuir est décousu d'un côté, un grand paquet de pansements marqué Heeresbekleidung Koblenz, et 2 petits paquets dont un ouvert. Très bel état de fraicheur. Belgian medic's satchel reused by German Uhlan Regiment No. 11. Fine Belgian M1910 medical orderly's satchel for military stretcher bearers and mobilized Red Cross personnel. Red cross and number painted on flap. Shoulder strap present, belt loops removed. Beneath flap, ink stamp of an organization in Elberfeld, Germany, dated 1916, and BA XV acceptance stamp, probably also 1916. Handwritten name Johann Broder, 1st Squadron, 11th Uhlan Regiment, the 2nd Brandenburg. Contains German scissors, a partly unstitched leather holder, a large dressing packet marked Heeresbekleidung Koblenz and two smaller packets, one opened. Very fresh condition.	**150 €**
	**N°276 — Trousse de médecin allemand de l'Infanterie Regiment Nr 14. German medical case of Infantry Regiment No. 14.** Trousse de médecin allemand de l'Infanterie Regiment Nr 14. Grande trousse de médecin en cuir marron, système de fermeture et ouverture fonctionnel, pas de clé. D'un côté une plaque laiton gravée Preis des Offizierskorps des Infanterie Regiment Nr 14 en 1913 indiquant que c'est soit le prix d'un concours soit un cadeau de la part du corps des officiers du régiment. A l'intérieur divers instruments médicaux, seringues, ciseaux, pot de sels minéraux vide, grattoirs, couteaux et divers. Usure d'usage, patine, un objet atypique pour collectionneur de médical. German medical case of Infantry Regiment No. 14. Large brown leather doctor's case with working opening and closing mechanism, key absent. Engraved brass plaque dated 1913 stating Preis des Offizierskorps des Infanterie Regiment Nr 14, indicating either a competition prize or gift from the regiment's officers. Contains various medical instruments, syringes, scissors, an empty mineral salts jar, scrapers, knives and miscellaneous items. Wear and patina. Unusual medical collector's item.	**120 €**

PHOTO	LOT	ESTIMATION
	**N°277 — Pochette et insigne d'infirmier allemand. German medic's pouch and insignia.** Pochette et insigne d'infirmier allemand. Pochette en cuir fauve, partiellement décousue, avec un insert en toile contenant les ustensiles de premiers secours, pinces et scalpel. Un insigne type d'infirmier type sous-officier en drap feldgrau avec broderie en relief sur carton, d'un baton d'Esculape. Usure d'usage, patine. German medic's pouch and insignia. Tan leather pouch, partly unstitched, with canvas insert containing first-aid instruments including forceps and scalpel. Field-grey wool medic's insignia of NCO type, with raised embroidery on card depicting the Rod of Asclepius. Wear and patina.	**50 €**
	**N°278 — Armoire interne du Tornister médical allemand. Internal cabinet for a German medical Tornister.** Armoire interne du Tornister médical allemand. Peu courante armoire en tole peinte feldgrau qui prend place dans le Sanitätstornister allemand. Avec différents compartiments avec indications de contenu sur les portières, quelques portières et fermoirs manquants. Légère oxydation, patine. Internal cabinet for a German medical Tornister. Uncommon field-grey painted sheet-metal cabinet designed to fit inside a German Sanitätstornister. Several compartments with contents labelled on their doors. Some doors and catches missing. Light oxidation and patina.	**120 €**
	**N°279 — Vraie paire de sacoches ersatz de brancardier allemand. Genuine pair of German ersatz stretcher-bearer's satchels.** Vraie paire de sacoches ersatz de brancardier allemand. Superbe et véritable paire de sacoches de brancardier, marquées K pour Krankenträger. En matériaux ersatz, tressé et enduit, de couleurs marrons, sangles et charnières en cuir marron, marquage fabricant sur un passant de ceinturon sur chaque sacoche KARL BARTH WALDBRÖL 1917, sur les pattes des anneaux les lettres L ou R pour côtés gauche et droit. Sous les couvercles, les étiquettes de contenus sont présentes et en bel état. Les sangles ersatz d'extraction sont présentes sur la sacoche gauche, pas sur la droite. Sacoches vides. Ensemble rare et de qualité. Genuine pair of German ersatz stretcher-bearer's satchels. Outstanding genuine pair of stretcher-bearer's satchels marked K for Krankenträger. Brown woven and coated ersatz material with brown leather straps and hinges. Each belt loop stamped KARL BARTH WALDBRÖL 1917. Ring tabs marked L and R for left and right. Contents labels remain under lids in good condition. Ersatz extraction straps present on left satchel but missing from right. Both empty. Rare high-quality set.	**250 €**
	**N°280 — Paquet de 10 pansements individuels allemands. Packet of ten German individual dressings.** Paquet de 10 pansements individuels allemands. Avec sa cordelette et ses cartons d'origine, intouché. Les pansements sont tous marqués et on la particularité d'être emballés dans des tissus de récupération, à motifs et couleurs variés. Très bon état, patine. Packet of ten German individual dressings. Untouched packet with original string and cardboard. All dressings are marked and unusually wrapped in recycled fabric with varied patterns and colours. Very good condition and patina.	**100 €**

PHOTO	LOT	ESTIMATION
	**N°281 — Altimètre Barographe de l'aviation allemande. German aviation altitude-recording barograph.** Altimètre Barographe de l'aviation allemande. Barographe à capsule anéroïde, gradué jusque 8000 mètres. Plaque signalétique rédigée en allemand avec logo fabricant GL. Durée d'enregistrement maximale 6 heures. Dans sa caisse en bois avec fenêtre à mica. Avec ses 8 anneaux de suspension. Usure d'usage, patine. German aviation altitude-recording barograph. Aneroid-capsule barograph graduated to 8,000 metres. German-language identification plate with manufacturer's GL logo. Maximum recording duration six hours. Wooden case with mica window and eight suspension rings. Wear and patina.	70 €
	**N°282 — Flechettes d'aviation francaise et allemande. French and German aerial flechettes.** Flechettes d'aviation francaise et allemande. Lot de 2 flechettes d'aviation militaire, destinées, une fois jetées d'avion par caisses entières, à tuer ou blesser les fantassins. Une flechette française BON, légère oxydation. Une flechette allemande Fliegerpfeil avec ogive marquée DRGM, oxydation. French and German aerial flechettes. Two military aviation flechettes, dropped in large numbers from aircraft to kill or wound infantrymen. One French BON flechette with light oxidation. One German Fliegerpfeil with DRGM-marked pointed head and oxidation.	60 €
	**N°283 — Rare trousse de premiers secours d'aviation allemande de 1918. Rare 1918 German aviation first-aid case.** Rare trousse de premiers secours d'aviation allemande de 1918. En cuir marron, avec inscription embossée sur le rabat Verbandtasche für Flugzeuge. Avec disque en cuir blanc avec croix rouge. Marquage fabricant Adolph Schwartz und Co Berlin N.39 1918. Poignée, boucles et pattes de fermeture présentes, renfort métallique de l'une manquant. Etiquette de contenu présente sous le rabat, en bon état. 4 compartiments internes dont 2 avec sangles extractrices ou de maintien, 2 bandages. Usure d'usage, patine. Rare 1918 German aviation first-aid case. Brown leather case embossed Verbandtasche für Flugzeuge on flap, with white leather disc bearing red cross. Maker's mark Adolph Schwartz und Co Berlin N.39 1918. Handle, buckles and closure tabs present, metal reinforcement of one missing. Contents label intact beneath flap. Four internal compartments, two with extraction or retaining straps, and two bandages. Wear and patina.	150 €
	**N°284 — Magnéto de démarrage d'avion allemand. German aircraft starting magneto.** Magnéto de démarrage d'avion allemand. Magnéto Bosch avec sa manivelle à poignée laiton, numéro de série 28642. Avec ses ferrures de fixation. Repeint en noir, usure d'usage, patine. German aircraft starting magneto. Bosch magneto with brass-handled crank, serial number 28642, and mounting brackets. Repainted black. Wear and patina.	150 €
	**N°285 — Altimètre baromètre d'aviation allemande. German aviation altimeter and barometer.** Altimètre baromètre d'aviation allemande. M2canisme encapsulé, cadran rond avec son verre intact. Fabricant Carl Bamberg de Berlin-Friedenau, cadran marqué Compensiert avec numéro de série 46145. Cadran externe gradué de 0 à 1800 pour l'altitude, cadran interne gradué de 62 à 77,5 pour la pression atmosphérique. Bel état. Fonctionnement non vérifié. German aviation altimeter and barometer. Encased mechanism with round dial and intact glass. Made by Carl Bamberg of Berlin-Friedenau, dial marked Compensiert and serial number 46145. Outer scale graduated from 0 to 1,800 for altitude and inner scale from 62 to 77.5 for atmospheric pressure. Good condition. Function not tested.	100 €

PHOTO	LOT	ESTIMATION
	**N°286 — Collimateur FMG parabellum d'aviation allemande. German aviation FMG Parabellum sighting telescope.** Collimateur FMG parabellum d'aviation allemande. Lunette de visée sauf erreur pour la Flugzeug Maschinengewehr Parabellum M14 d'aviation, marquage fabricant difficile à lire, on parvient à lire Dr Walter Gerard Optische Anstatt Charlottenburg avec le logo de la firme au dessus, ainsi que 862 / 30112, Sehfeld auf 1000 m = 200 m, Vergr. 2 X, nach D.R.P. et le logo Oigee. Optique clair, quelques taches minimes, verre teinté jaune. Longueur totale 44,2 cm. Quelques petites griffes et traces de manutention, patine. German aviation FMG Parabellum sighting telescope. Optical sight believed to be for the Parabellum M14 aircraft machine gun. Partly legible maker's inscription Dr Walter Gerard Optische Anstalt Charlottenburg, company logo, markings 862 / 30112, Sehfeld auf 1000 m = 200 m, Vergr. 2 X, nach D.R.P. and Oigee logo. Clear optics with a few tiny spots and yellow-tinted glass. Overall length 44.2 cm. Minor scratches, handling marks and patina.	**250 €**
	**N°287 — Container à thé de cuisine roulante allemande. Tea container for a German field kitchen.** Container à thé de cuisine roulante allemande. De section rectangulaire, émaillé bleu, avec son couvercle, sa poignée et son fermoir. Marquage VorderWG pour Vorder Waggen, partie avant, et Tee, thé en allemand. Légère oxydation, usure d'usage. Tea container for a German field kitchen. Rectangular blue-enamelled container with lid, handle and catch. Marked VorderWG for Vorderwagen, front section of the field kitchen, and Tee for tea. Light oxidation and wear.	**30 €**
	**N°288 — Container à sel de cuisine roulante allemande. Salt container for a German field kitchen.** Container à sel de cuisine roulante allemande. De section rectangulaire, en métal blanc, avec son couvercle, sa poignée et son fermoir. Marqué HinterWG pour partie arrière, et Salz pour Sel. Bon état, patine. Salt container for a German field kitchen. Rectangular white-metal container with lid, handle and catch. Marked HinterWG for rear section and Salz for salt. Good condition and patina.	**40 €**
	**N°289 — Container isolé à soupe allemand. German insulated soup container.** Container isolé à soupe allemand. Norvégienne à coffrage bois peint en feldgrau, inscriptions sur le couvercle à la peinture blanche. Poignée et fermoirs présents, une molette cassée. Un bretelle de transport en toile présente, l'autre non. Compartiment interne en fer blanc. Usure, légère oxydation. German insulated soup container. Insulated food container with field-grey painted wooden casing and white-painted inscriptions on lid. Handle and catches present, one knob broken. One canvas carrying strap present, the other missing. Tinplate inner compartment. Wear and light oxidation.	**60 €**
	**N°290 — Bidon d'eau allemand. German water can.** Bidon d'eau allemand. Peu courant bidon d'eau allemand, en métal, avec le mot Wasser embouti sur la panse. Avec ses poignées, son couvercle et son fermoir fonctionnel. Un coup sur le côté. Très légère oxydation, bon état, à nettoyer. German water can. Uncommon German metal water can with Wasser embossed on body. Handles, lid and functional catch present. Dent on one side. Very light oxidation. Good condition, requires cleaning.	**30 €**

PHOTO	LOT	ESTIMATION
	**N°291 — Casier à bouteille allemand et bouteilles de bière. German bottle crate and beer bottles.** Casier à bouteille allemand et bouteilles de bière. Casier métallique de la brasserie Felsenkeller de Wiesbaden, comprenant 20 cases. Avec ses poignées. On joint 2 bouteilles de bière en verre fumé avec leurs bouchons de porcelaine, une de la brasserie Wenkers de Dortmund avec motif patriotique de drapeau allemand, l'autre de la brasserie Radau Bad Harzburg. Patine. German bottle crate and beer bottles. Metal 20-compartment bottle crate from the Felsenkeller brewery in Wiesbaden, with handles. Accompanied by two smoked-glass beer bottles with porcelain stoppers, one from Wenkers brewery in Dortmund with patriotic German flag motif, the other from Radau brewery in Bad Harzburg. Patina.	**40 €**
	**N°292 — Matériel de roulante allemande poivre, louche et entonnoir. German field-kitchen equipment, pepper container, ladle and funnel.** Matériel de roulante allemande poivre, louche et entonnoir. Container à poivre, cylindrique, émaillé bleu, marqué PFEFFER sur le couvercle en bon état. Une louche avec poignée pliante, en fer avec restes de peinture feldgrau. Un entonnoir émaillé bleu avec ses anses. Usure d'usage, patine. German field-kitchen equipment, pepper container, ladle and funnel. Cylindrical blue-enamelled pepper container marked PFEFFER on lid, in good condition. Folding-handled iron ladle with remnants of field-grey paint. Blue-enamelled funnel with handles. Wear and patina.	**70 €**
	**N°293 — Lot de 3 objets patriotiques allemands à motif de Croix de Fer. Lot of three German patriotic items with Iron Cross motifs.** Lot de 3 objets patriotiques allemands à motif de Croix de Fer. Une chope en grès vernissé art nouveau art déco avec des cercles bleu et un motif central de trophées. Couvercle manquant. Une chope en verre avec son couvercle en étain à motif de Croix de Fer. Un protège montre de gousset en fer blanc avec d'un côté un mica, de l'autre Croix de Fer, drapeaux et devise In treue Fest bavaroise. Usure d'usage, patine. Lot of three German patriotic items with Iron Cross motifs. Art Nouveau or Art Deco glazed stoneware stein with blue circles and central trophy motif, lid missing. Glass stein with pewter lid decorated with an Iron Cross. Tinplate pocket-watch protector with mica on one side and an Iron Cross, flags and the Bavarian motto In Treue fest on the other. Wear and patina.	**50 €**
	**N°294 — Lot d'objets patriotiques allemands. Lot of German patriotic items.** Lot d'objets patriotiques allemands. Un grand porte photo en fonte rehaussé polychrome avec drapeau, croix de fer, aigle impérial et couronne de feuilles de chêne. Un colis Feldpost en carton avec son étiquette à liserés noir et rouge, vierge. Un porte monnaie en basane noir, inscrit au fer sous le rabat Weihnachten 1917 2. Eskadron. usure d'usage, patine. Lot of German patriotic items. Large polychrome-painted cast-iron photograph frame decorated with a flag, Iron Cross, imperial eagle and oak-leaf wreath. Cardboard Feldpost parcel with unused black-and-red-bordered label. Black sheepskin leather purse embossed beneath the flap Weihnachten 1917 2. Eskadron. Wear and patina.	**30 €**

PHOTO	LOT	ESTIMATION
	**N°295 — Lot d'objets patriotiques et artisanat allemand. Lot of German patriotic objects and trench art.** Lot d'objets patriotiques et artisanat allemand. Un quart en aluminium du fabricant Somerfeld daté 1910 et gravé par le soldat Julius Kraemer 1ère Kompanie du Reserve Infanterie Regiment Nr 234, en très bel état, une boîte pour cigares en bois avec ses étiquettes, et un porte allumettes en laiton à motif de casque à pointe. Patine. Lot of German patriotic objects and trench art. Aluminium cup made by Somerfeld and dated 1910, engraved by soldier Julius Kraemer of 1st Company, Reserve Infantry Regiment 234, in very fine condition. Wooden cigar box with labels and brass match holder decorated with a pickelhaube. Patina.	**30 €**
	**N°296 — Téléphone allemand avec sa boîte à pile. German telephone with battery box.** Téléphone allemand avec sa boîte à pile. Téléphone Armeefernsprecher peint en feldgrau, avec son cable et ses fiches, et sa boîte à batterie Feldsprechbatterie 16 avec ses plaques signalétiques et connecteurs. Boîte vide. Usure d'usage, patine. German telephone with battery box. Field-grey painted Armeefernsprecher telephone with cable and plugs, together with Feldsprechbatterie 16 battery box retaining its identification plates and connectors. Battery box empty. Wear and patina.	**100 €**
	**N°297 — Ecouteur téléphonique allemand dans son rare étui ersatz. German telephone receiver in rare ersatz case.** Ecouteur téléphonique allemand dans son rare étui ersatz. Bel écouteur peint en feldgrau, avec son cable et sa fiche, bon état. Dans un rare étui ersatz en carton et ortie renforcé de cuir. Les passants de ceinturon ont la particularité d'être dégrafables. Sangle de fermeture en bon état. A l'intérieur, passant de maintien du sifflet, ce dernier absent comme souvent. Bon état, légère oxydation des parties fer. German telephone receiver in rare ersatz case. Fine field-grey painted receiver with cable and plug, in good condition. Rare cardboard and nettle-fibre ersatz case reinforced with leather. Unusual detachable belt loops. Closing strap in good condition. Interior loop for whistle, whistle missing as often. Good condition with slight oxidation on iron parts.	**100 €**
	**N°298 — Sac à dos allemand de téléphoniste du PB4. German telephone operator's backpack of Pioneer Battalion 4.** Sac à dos allemand de téléphoniste du PB4. Sac à dos avec rabat à poils de vache. Les passants sont présents, le numéro de Tornister absent. En toile cachou, régimenté sous le rabat 4.P.B. pour Pionier Bataillon Nr4. Cadre de renfort en cuir, séparateurs internes absents. Rabats internes en toile, partiellement décousus, avec leurs rondelles de renfort en cuir. On joint une paire de bretelles, l'une régimentée au 120R, l'autre un régiment dans la dizaine des 70. Usure d'usage, fragilité des poils. German telephone operator's backpack of Pioneer Battalion 4. Backpack with cowhide flap. Loops present but Tornister number missing. Brown canvas, marked 4.P.B. beneath flap for Pioneer Battalion 4. Leather reinforcing frame; internal dividers missing. Canvas inner flaps partly unstitched with leather reinforcing washers. Includes two shoulder straps, one marked to Regiment 120 and the other to a regiment numbered in the seventies. Wear and fragile hair.	**100 €**

PHOTO	LOT	ESTIMATION
	**N°299 — Téléphone de campagne allemand Feldfernsprecher M1905. German M1905 Feldfernsprecher field telephone.** Téléphone de campagne allemand Feldfernsprecher M1905. Téléphone appelé Feldfernsprecher alter Art. Boîtier bois, garnitures en maillechort. Combiné en bon état avec sa fiche. Manivelle présente, manipulateur morse. Toutes plaques présentes. Bretelle absente comme souvent. Quelques petits manques de bois sur le couvercle sinon bon état. Usure d'usage. German M1905 Feldfernsprecher field telephone. Early-pattern Feldfernsprecher alter Art telephone. Wooden case with nickel-silver fittings. Handset in good condition with plug. Crank handle and Morse key present. All plates present. Carrying strap missing as often. A few small losses of wood on lid, otherwise good condition. Wear.	**200 €**
	**N°300 — Ecouteur téléphonique allemand dans son étui cuir. German telephone receiver in leather case.** Ecouteur téléphonique allemand dans son étui cuir. Bel écouteur peint en feldgrau, avec son cable, fiche manquante sinon bon état. Dans son étui en cuir noir, marquage fabricant et date 1917. Sangle de fermeture en bon état. A l'intérieur, passant de maintien du sifflet, ce dernier absent comme souvent. Bon état, patine. German telephone receiver in leather case. Fine field-grey painted receiver with cable, plug missing, otherwise good condition. Black leather case with maker's mark and 1917 date. Closing strap in good condition. Interior loop for whistle, whistle missing as often. Good condition and patina.	**60 €**
	**N°301 — Lot d'accessoires de téléphonie allemande. Lot of German telephone accessories.** Lot d'accessoires de téléphonie allemande. Lot comprenant un outil multifonctions, un écouteur à poignée bois pour téléphone mural ou autre, cable et connecteurs non conformes, un Voltmètre allemand avec le mot Volt sans S à la fin, dans sa boîte en bois peinte en feldgrau, et une boîte cylindrique en fer avec des pitons de fixation de cables. Usure d'usage, patine. Lot of German telephone accessories. Multifunction tool, wooden-handled receiver for a wall telephone or other equipment with non-original cable and connectors, German voltmeter marked Volt without a final S in a field-grey painted wooden box, and cylindrical iron box with cable-fixing pegs. Wear and patina.	**50 €**
	**N°302 — Téléphone de campagne allemand Feldfernsprecher M1916 type B. German M1916 type B Feldfernsprecher field telephone.** Téléphone de campagne allemand Feldfernsprecher M1916 type B. Boîtier bois, garnitures en fer peintes en Feldgrau. Combiné en bon état avec sa fiche. Manivelle présente, manipulateur morse. Plaque du fabricant Siemens und Halske. Manque la plaquette alphabet sur le couvercle. Bretelle absente comme souvent. Anciennement vernis. Bon état. Usure d'usage. German M1916 type B Feldfernsprecher field telephone. Wooden case with field-grey painted iron fittings. Handset in good condition with plug. Crank handle and Morse key present. Siemens und Halske maker's plate. Alphabet plate on lid missing. Carrying strap missing as often. Previously varnished. Good condition with wear.	**200 €**

PHOTO	LOT	ESTIMATION
	**N°303 — Lot d'équipement de téléphonie allemande. Lot of German telephone equipment.** Lot d'équipement de téléphonie allemande. Lot des troupes de transmission allemandes comprenant une sacoche de téléphoniste ou télégraphiste, en cuir marron foncé, fabricant Wilhelm Knoll de Stuttgart datée 1917 avec séparateur interne, une bobine de cable fabricant Hardegen de Berlin avec du cable, un outil pince multifonction et une plaque en zinc avec marquage au pochoir Kabel-Kontrolle. Usure d'usage, patine. Lot of German telephone equipment. German signals equipment comprising a dark brown leather telephone or telegraph operator's satchel made by Wilhelm Knoll of Stuttgart, dated 1917, with internal divider; cable reel by Hardegen of Berlin with cable; multifunction pliers; and zinc plate stencilled Kabel-Kontrolle. Wear and patina.	**100 €**
	**N°304 — Casque à pointe M1895 du Train Bataillon 15 Alsacien. M1895 pickelhaube of Alsatian Train Battalion 15.** Casque à pointe M1895 du Train Bataillon 15 Alsacien. Bombe en cuir non repercée. Plaque bien fixée et marquée dans la bombe, donc n'a pas été démontée. Embase de pointe fixée d'origine, pointe dévissable comme il se doit pour le Train. Bonne jugulaire, bonne Reichscocarde. Landcocarde manquante. Nuquière bien marquée TXV, 3C, date illisible. Casque dans son jus, intouché. M1895 pickelhaube of Alsatian Train Battalion 15. Leather skull without extra holes. Front plate firmly fixed and marked inside skull, indicating it has not been removed. Original spike base, with removable spike as prescribed for the Train. Correct chinstrap and Reich cockade. State cockade missing. Neck guard clearly marked TXV, 3C, date illegible. Untouched helmet in as-found condition.	**350 €**
	**N°305 — Paire de cartouchières allemandes M1887-88 de la Garde. Pair of M1887–88 Guard ammunition pouches.** Paire de cartouchières allemandes M1887-88 de la Garde. Pour troupes techniques, artillerie et Pionier. En cuir marron, avec leurs cales internes, leurs sangles de fermeture, passants de ceinturon et anneaux de suspension intacts. L'une du fabricant Wunderliche Wache de Berlin, datée 1913 et réceptionnée au BAG le magasin d'habillement de la Garde. L'autre du fabricant Julius Arnade Moys et réceptionnée au BAG en 1908 et au 1er Bataillon de l'Eisenbahn Regiment Nr 3 en 1909. Usure d'usage, patine. Pair of M1887–88 Guard ammunition pouches. For technical troops, artillery and pioneers. Brown leather with internal spacers, fastening straps, belt loops and suspension rings intact. One made by Wunderliche Wache of Berlin, dated 1913 and accepted by BAG, the Guard clothing depot. Other made by Julius Arnade of Moys, accepted by BAG in 1908 and by 1st Battalion, Railway Regiment 3, in 1909. Wear and patina.	**70 €**
	**N°306 — Mütze M1907 feldgrau du Train. M1907 feldgrau Train field cap.** Mütze M1907 feldgrau du Train. Beau bonnet en drap feldgrau, en excellent état, pas de trou de mite. Passepoil et bandeau bleu du train. Cocardes avec leurs feutrines. Doublure en coton, cousue main et bien attachée au fond de coiffe. Tampon fabricant , taille 57 et tampon de réception au B.A.X. en 1916. Superbe. M1907 feldgrau Train field cap. Fine field-grey wool cap in excellent condition, without moth holes. Blue Train piping and band. Cockades with felt backings. Hand-sewn cotton lining firmly attached at crown. Maker's stamp, size 57 and acceptance stamp BA X dated 1916. Superb.	**250 €**

PHOTO	LOT	ESTIMATION
	**N°307 — Bergmütze d'officier à identifier. Unidentified officer’s Bergmütze mountain cap.** Bergmütze d'officier à identifier. Casquette en toile feldgrau avec rabat fixé par 2 boutons gainés de toile. Visière carton recouverte de toile. Bandeau de sudation en basane crème, gaufrée à motif avec un logo présentant une couronne et banderoles. Doublure en tissu marron. Traces d'insignes frontaux, d'une part 2 trous correspondant à des pattes de fixation, et d'autre part des traces de couture en forme de triangle. Allemande ou Autrichienne, 1ère ou seconde guerre. Usure d'usage, patine. Unidentified officer’s Bergmütze mountain cap. Field-grey canvas cap with flap secured by two cloth-covered buttons. Cardboard visor covered with canvas. Cream sheepskin sweatband embossed with a decorative motif and logo featuring a crown and scrolls. Brown cloth lining. Traces of frontal insignia, including two fixing holes and triangular stitching marks. Possibly German or Austrian, First or Second World War. Wear and patina.	**200 €**
	**N°308 — Coque de casque autrichien Berndorfer. Austro-Hungarian Berndorfer helmet shell.** Coque de casque autrichien Berndorfer. Coque de casque austro-hongrois modèle 1917 dit Berndorfer. En acier, pièce du terrain, oxydation, quelques trous. Casque peu courant fabriqué à 140 000 exemplaires. Austro-Hungarian Berndorfer helmet shell. Steel shell of the Austro-Hungarian M1917 Berndorfer helmet. Battlefield find with oxidation and a few holes. Uncommon helmet, approximately 140,000 made.	**50 €**
	**N°309 — Container métallique d'artillerie anglais. British artillery metal container.** Container métallique d'artillerie anglais. Grand container cylindrique en fer peint kaki foncé. Avec ses poignées latérales en corde, son couvercle avec anse et restes de ses scellés de fermeture. Marquage en creux sur le couvercle N°44 DT 18 pour 1918. Restes d'inscriptions à la peinture blanche sur le fut dont 18 pour la date. Hauteur environ 66,5 cm, diamètre intérieur entre 16 et 16,5 cm. Usure d'usage. Peu courant. British artillery metal container. Large cylindrical iron container painted dark khaki. Rope side handles and lid with carrying handle and remnants of closing seals. Incuse lid marking No. 44 DT 18, dating it to 1918. Remnants of white-painted inscriptions on body, including 18 for the date. Height approximately 66.5 cm, internal diameter 16 to 16.5 cm. Wear. Uncommon.	**60 €**
	**N°310 — Lot de 9 cap badges et collar de l'artillerie anglaise. Lot of nine British artillery cap and collar badges.** Lot de 9 cap badges et collar de l'artillerie anglaise. Comprenant 3 cap badge RFA, 2 avec roue mobile, un collar RFA, un cap badge Fifth London Brigade avec un des lugs ressoudé, un cap badge West Riding Horse Artillery et un Territorial Field Artillery. Tous avec leurs attaches, usure d'usage, patine. Lot of nine British artillery cap and collar badges. Three Royal Field Artillery cap badges, two with movable wheels; one RFA collar badge; Fifth London Brigade cap badge with one re-soldered lug; West Riding Horse Artillery cap badge; and Territorial Field Artillery badge. All with fittings. Wear and patina.	**40 €**
	**N°311 — Large clinomètre d'artillerie anglaise. Large British artillery clinometer.** Large clinomètre d'artillerie anglaise. Clinomètre en bronze, marqué LARGE CLINOMETER, daté 1916, fabricant Cambridge Scientific Instrument Co Ltd. Cylindre rotatif avec niveau, ensemble bien mobile. Longueur 17,3 cm, largeur 5,2 cm et hauteur cylindre vissé environ 15,5 cm. Usure d'usage, patine. Large British artillery clinometer. Bronze instrument marked LARGE CLINOMETER, dated 1916, made by Cambridge Scientific Instrument Co. Ltd. Rotating cylinder with spirit level, all moving freely. Length 17.3 cm, width 5.2 cm, height with cylinder screwed in approximately 15.5 cm. Wear and patina.	**70 €**

PHOTO	LOT	ESTIMATION
	**N°312 — Sabre de cavalerie anglais M1908. British Pattern 1908 cavalry sword.** Sabre de cavalerie anglais M1908. Poignée quadrillée, monture en fer, garde a coquille, oxydation et usure. Restes de marquage régimentaire à déchiffrer. Fine lame a dos plat et gouttière, fabricant MOLE, datée 1915. Fourreau en tôle a deux anneaux de suspente. Oxydation. British Pattern 1908 cavalry sword. Checkered grip, iron hilt with bowl guard, oxidation and wear. Remnants of regimental marking to be deciphered. Fine straight blade with flat back and fuller, made by MOLE and dated 1915. Sheet-metal scabbard with two suspension rings. Oxidation.	**100 €**
	**N°313 — Equipements de troupes montées anglaises. British mounted troops equipment.** Equipements de troupes montées anglaises. Un baudrier cartouchière 5 poches en cuir, avec divers marquages dont T surmontant RD pour une unité territoriale, peut être un dépôt. Un bidon de troupes montées, émaillé bleu, avec sa housse en feutrine kaki, son harnais cuir daté 1903, et plus compliqué à trouver avec sa bretelle, le bouchon est absent. Une gamelle ronde ne fer étamé, pas de marquage visible. Usure d'usage, patine. British mounted troops equipment. Five-pocket leather ammunition bandolier with various markings, including T above RD, possibly a Territorial unit or depot. Blue-enamelled mounted troops water bottle with khaki felt cover, leather harness dated 1903 and uncommon carrying strap. Stopper missing. Round tinned-iron mess tin without visible marking. Wear and patina.	**70 €**
	**N°314 — Lampe de chariot et boîte anglaises. British cart lantern and cylindrical box.** Lampe de chariot et boîte anglaises. Boîte cylindrique en fer avec pastille du fabricant Bullpitt & Sons de Birmingham datée 1916, possiblement pour une coiffure militaire. Une lanterne de chariot anglais du fabricant Powell & Hammer de Birmingham, avec une bonne part de sa peinture kaki foncé. Usure d'usage, patine. British cart lantern and cylindrical box. Cylindrical iron box with Bullpitt & Sons of Birmingham maker’s badge dated 1916, possibly for military headgear. British cart lantern by Powell & Hammer of Birmingham retaining much dark khaki paint. Wear and patina.	**20 €**
	**N°315 — Lot de 4 médailles anglaises. Lot of four British medals.** Lot de 4 médailles anglaises. Dans un cadre une 1914 Star attribuée au soldat A. Owen du 26th Battalion du Notts and Derby, les Sherwood Foresters, et une 1915 Star à priori non attribuée. On joint une Victory Medal attribuée au Driver P.G. Jones de l'Army Service Corps et une 1914-1918 Medal attribuée à 5206 A. Pritchet R.N.. Usure d'usage. Lot of four British medals. Framed 1914 Star awarded to Private A. Owen of the 26th Battalion, Nottinghamshire and Derbyshire Regiment, the Sherwood Foresters, together with an apparently unnamed 1915 Star. Also a Victory Medal awarded to Driver P. G. Jones of the Army Service Corps and a British War Medal 1914–1918 awarded to 5206 A. Pritchet, Royal Navy. Wear.	**30 €**
	**N°316 — Lot d'équipements anglais. Lot of British equipment.** Lot d'équipements anglais. Un bidon émaillé bleu précoce, modèle Mark V avec son goulot en forme d'entonnoir, avec un harnais cuir de troupes montées. Un protège culasse de SMLE en toile, usure et déchirures au niveau des pressions. Un harmonica Hohner type Marine Band. Usure d'usage. Lot of British equipment. Early blue-enamelled Mark V water bottle with funnel-shaped neck and mounted troops leather harness. Canvas SMLE breech cover with wear and tears near press studs. Hohner Marine Band harmonica. Wear.	**30 €**

PHOTO	LOT	ESTIMATION
	**N°317 — Equipements anglais pattern 14 et web 08. British Pattern 1914 and 1908 webbing equipment.** Equipements anglais pattern 14 et web 08. Un large pack pattern 1914 en toile et cuir, une sangle de fermeture détachée, une boucle manquante, usure d'usage. Une musette small pack pattern 1914 en toile et cuir, sangles de fermeture présentes, sangles et boucles de portage endommagées ou manquantes. Un ceinturon toile Web 1908 taille L, régimenté au 4th Battalion Somerset Regiment avec matricule, renfort d'extrémité de ceinturon fendu. Une ceinture waist belt en toile web. Usure d'usage, patine. British Pattern 1914 and 1908 webbing equipment. Large Pattern 1914 canvas-and-leather pack with one detached fastening strap and one missing buckle. Pattern 1914 small pack with closure straps present but damaged or missing carrying straps and buckles. Size L 1908 webbing belt marked to the 4th Battalion Somerset Regiment with service number, split end reinforcement. Additional webbing waist belt. Wear and patina.	**70 €**
	**N°318 — Lot d'outillage anglais. Lot of British tools.** Lot d'outillage anglais. Lot composé d'une pelle de parc avec poignée en T, une pioche avec son manche d'origine. Les deux avec restes de marquages fabricant, oxydation, usure. Un baguette de nettoyage pour Vickers ou Enfield, en fer avec poignée bronze. Oxydation, usure. Lot of British tools. Park shovel with T-shaped handle and pickaxe with original handle, both retaining remnants of makers' marks, oxidation and wear. Iron cleaning rod for Vickers or Enfield with bronze handle. Oxidation and wear.	**60 €**
	**N°319 — Caisse anglaise pour cartouchières d'allègement. British wooden box for ammunition bandoliers.** Caisse anglaise pour cartouchières d'allègement. Caisse en bois avec de jolis restes d'étiquettes papier, son compartiment interne en fer blanc et ses poignées en corde. Caisse fabriquée en 1916 comme l'indique un marquage en creux, et reconditionnée en janvier 1918 comme l'indique un marquage à l'encre. Avec un couvercle destinée à ce type de caisse mais qui n'est pas le sien, ne pouvant être glissé à fond. Usure d'usage, patine. British wooden box for ammunition bandoliers. Wooden box retaining attractive remnants of paper labels, internal tinplate compartment and rope handles. Recessed marking dates manufacture to 1916, with ink mark recording reconditioning in January 1918. Includes a lid intended for this type of box but not its original one, which cannot slide fully into place. Wear and patina.	**50 €**
	**N°320 — Baïonnette anglaise M1907 avec porte fourreau en web. British Pattern 1907 bayonet with webbing frog.** Baïonnette anglaise M1907 avec porte fourreau en web. Lame du fabricant Wilkinson date 1918 sous poinçon d'inspection, non aiguisée. Plaquettes bois. Bouton ressort fonctionnel. Fourreau cuir et fer avec bouton de chape en amande. Porte fourreau en toile web modèle 1908 sans patte arrière pour troupes de seconde ligne, Usure d'usage, patine British Pattern 1907 bayonet with webbing frog. Wilkinson blade dated 1918 beneath inspection mark, unsharpened. Wooden grip scales and functional spring-loaded release button. Leather-and-iron scabbard with almond-shaped frog stud. Pattern 1908 webbing frog without rear tab, for second-line troops. Wear and patina.	**60 €**

PHOTO	LOT	ESTIMATION
	**N°321 — Baïonnette anglaise M1913 avec porte fourreau en cuir pattern 1914 de fabrication US. British Pattern 1913 bayonet with US-made Pattern 1914 leather frog.** Baïonnette anglaise M1913 avec porte fourreau en cuir pattern 1914 de fabrication US. Lame du fabricant américain Remington date 1917 sous poinçon d'inspection. Marquages à déchiffrer sur le pommeau. Plaquettes bois. Bouton ressort fonctionnel. Fourreau cuir et fer. Porte fourreau cuir pattern 1914 du fabricant américain John Boyle daté 1915 en très bel état, avec sa patte arrière, Usure d'usage, patine. British Pattern 1913 bayonet with US-made Pattern 1914 leather frog. Blade made by American firm Remington, dated 1917 beneath inspection mark. Markings on pommel to be deciphered. Wooden grip scales, functional spring-loaded release button and leather-and-iron scabbard. Excellent US-made Pattern 1914 leather frog by John Boyle dated 1915, with rear tab. Wear and patina.	**60 €**
	**N°322 — Baïonnette anglaise M1903 avec porte fourreau. British Pattern 1903 bayonet with frog.** Baïonnette anglaise M1903 avec porte fourreau. Lame du fabricant Sanderson datée sauf erreur 1907, traces d'oxydation. Plaquettes bois. Pommeau oxydé, restes de marquage régimentaire, sauf erreur de lecture Y puis 3.L.D. Bouton ressort à débloquer. Fourreau cuir et fer. Porte fourreau cuir. Oxydation, usure, patine. British Pattern 1903 bayonet with frog. Sanderson blade apparently dated 1907, with traces of oxidation. Wooden grip scales. Oxidized pommel with remnants of regimental marking, possibly Y followed by 3.L.D. Spring-loaded release button seized. Leather-and-iron scabbard and leather frog. Oxidation, wear and patina.	**60 €**
	**N°323 — Baïonnette anglaise M1907 à quillon avec porte fourreau et porte manche en cuir pattern 14. British hooked-quillon Pattern 1907 bayonet with Pattern 1914 leather frog and helve holder.** Baïonnette anglaise M1907 à quillon avec porte fourreau et porte manche en cuir pattern 14. Très bel ensemble comprenant une baïonnette modèle 1907 à quillon, lame du fabricant Wilkinson datée 1909, pommeau régimenté S.L. pour South Lancashire Regiment. Fourreau fer et cuir avec son porte fourreau cuir pattern 14 avec sa patte au dos, porte manche helve holder en cuir, en bon état, et manche d'outil individuel en bois et fer. Usure d'usage, patine. British hooked-quillon Pattern 1907 bayonet with Pattern 1914 leather frog and helve holder. Fine group including hooked-quillon Pattern 1907 bayonet with Wilkinson blade dated 1909 and pommel marked S.L. for South Lancashire Regiment. Iron-and-leather scabbard with Pattern 1914 leather frog and rear tab, leather helve holder in good condition and wooden-and-iron entrenching tool handle. Wear and patina.	**350 €**
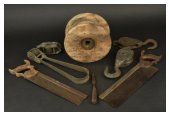	**N°324 — Fort lot d'outillage anglais. Large lot of British tools.** Fort lot d'outillage anglais. Lot comprenant 2 scies datées 1915 et 1916 avec marquages fabricant, 4 poulies et un touret ou roue de cable, en bois. Usure d'usage, patine. Large lot of British tools. Two saws dated 1915 and 1916 with makers' markings, four pulleys and a wooden cable reel or wheel. Wear and patina.	**40 €**

PHOTO	LOT	ESTIMATION
	**N°325 — Lampe et jumelles d'officier anglais. British officer’s lamp and binoculars.** Lampe et jumelles d'officier anglais. Belle lampe d'officier dans son étui cuir doublé de velours pourpre, sangle de fermeture et passants de ceinturon intacts. Une paire de jumelles x6 Numero 3 Mk II du fabricant Watson and Sons de Londres et datées 1916, optiques clairs, sangle de port au cou présente. Etui en cuir fauve doublé de basane noire, Sangle de fermeture et sangle de portage présentes. Usure d'usage, patine. British officer’s lamp and binoculars. Fine officer’s lamp in leather case lined with purple velvet, intact fastening strap and belt loops. Watson & Sons of London No. 3 Mk II 6x binoculars dated 1916 with clear optics and neck strap. Tan leather case lined with black leather, complete with fastening and carrying straps. Wear and patina.	**50 €**
	**N°326 — Lot de baionnettes et machette anglaises. Lot of British bayonets and machete.** Lot de baionnettes et machette anglaises. Une baïonnette modèle 1888 sans fourreau, ressort fonctionnel, restes de marquages régimentaires sur le pommeau. Une baïonnette modèle 1907 à quillon, sans fourreau, oxydée et bouton ressort absent. Une machette sans fourreau, oxydation et coups sur la lame. Lot of British bayonets and machete. Pattern 1888 bayonet without scabbard, functional release button and remnants of regimental markings on pommel. Hooked-quillon Pattern 1907 bayonet without scabbard, oxidized and missing release button. Machete without scabbard, with oxidation and nicks to blade.	**50 €**
	**N°327 — Lot de 3 sacoches pour masque anti gaz anglais SBR. Lot of three British SBR gas-mask haversacks.** Lot de 3 sacoches pour masque anti gaz anglais SBR. Une première fortement délavée, tachée, les pressions défectueuses. Une seconde en état correct, délavée, quelques taches, pressions defectueuse et bretelle cassée. Une troisième en toile différente, en toile avec pattes de fermeture en cuir, une manquante, peut être un modèle précoce. Avec sa bretelle et son système de port en situation d'alerte au ras de cou. Bon état. Lot of three British SBR gas-mask haversacks. First bag heavily faded and stained, with defective press studs. Second in fair condition, faded with stains, defective press studs and broken shoulder strap. Third made of different canvas with leather fastening tabs, one missing, possibly an early model. Carrying strap and neck-level alert-position harness present. Good condition.	**120 €**
	**N°328 — Lot de 2 ceinturons anglais pattern 14 en cuir dont un du West Riding. Two British Pattern 1914 leather belts, one of the West Riding Regiment.** Lot de 2 ceinturons anglais pattern 14 en cuir dont un du West Riding. En cuir marron, avec leurs boucles serpent, leurs boucles de réglage et leurs passants. L'un avec ses boucles de suspension, régimenté au 1st Battalion the West Riding Regiment matricule 391, les sangles d'équipement sont absentes. Un second dont toutes les sangles et renforts ont été supprimés. Usure d'usage, patine. Two British Pattern 1914 leather belts, one of the West Riding Regiment. Brown leather with snake buckles, adjustment buckles and keepers. One with suspension buckles marked to 1st Battalion, West Riding Regiment, service number 391, equipment straps missing. On the second all straps and reinforcements have been removed. Wear and patina.	**60 €**

PHOTO	LOT	ESTIMATION
	**N°329 — Pochette anglaise M1921 en cuir similaire à la cartouchière anglaise pattern 14. British M1921 leather lineman's tool pouch resembling a Pattern 1914 ammunition pouch.** Pochette anglaise M1921 en cuir similaire à la cartouchière anglaise pattern 14. Pochette en cuir, identique en tout point à la cartouchière pattern 14 à la seule différence de l'inversion des côtés chair et fleur de la grande sangle. Appelée Pouch Tool Line Man, donc pochette à outil pour électricien militaire ou éventuellement téléphoniste. Quasiment indécelable sur un mannequin. Usure d'usage, patine. British M1921 leather lineman's tool pouch resembling a Pattern 1914 ammunition pouch. Leather pouch identical to the Pattern 1914 ammunition pouch except that the flesh and grain sides of the long strap are reversed. Known as a Lineman's Tool Pouch, intended for a military electrician or possibly a telephone operator. Almost indistinguishable when displayed on a mannequin. Wear consistent with use and age-related patina.	**80 €**
	**N°330 — Cartouchière anglaise pattern 14 en cuir. British Pattern 1914 leather ammunition pouch.** Cartouchière anglaise pattern 14 en cuir. Belle cartouchière, modifiée de guerre par suppression de la patte de fermeture et remplacement par 2 nouvelles pattes pour éviter les ouvertures accidentelles. Avec toutes ses sangles et boucleries. Bon état, patine. British Pattern 1914 leather ammunition pouch. Fine ammunition pouch modified during wartime by removing the original closing tab and replacing it with two new tabs to prevent accidental opening. Complete with all straps and buckles. Good condition with patina.	**200 €**
	**N°331 — Curieuse paire de cartouchières pattern 14 en coton filé Web. Unusual pair of Pattern 1914 ammunition pouches in woven cotton webbing.** Curieuse paire de cartouchières pattern 14 en coton filé Web. Vraie paire de cartouchières en tous points conformes à la construction de cartouchières pattern 14, mais entièrement réalisées en toile de coton filé Web. Les boucles de fixation au brelage sont plus larges et massives. Modèle de fortune, essai, version armée des Indes, export...toutes les hypothèses sont ouvertes. Bon état, quelques accrocs. Unusual pair of Pattern 1914 ammunition pouches in woven cotton webbing. Genuine matching pair constructed exactly like Pattern 1914 leather ammunition pouches but made entirely of woven cotton webbing. The harness attachment buckles are wider and heavier. Possibly an improvised pattern, trial version, Indian Army variant or export model. Its precise origin remains uncertain. Good condition with a few snags.	**200 €**
	**N°332 — Bidon anglais avec son harnais cuir pattern 14. British water bottle with Pattern 1914 leather carrier.** Bidon anglais avec son harnais cuir pattern 14. Bidon émaillé bleu avec sa housse en feutrine kaki. Avec son harnais en cuir strié modèle 1914, avec ses boucles à ardillon. Cuir encore souple, intact mais fragile. British water bottle with Pattern 1914 leather carrier. Blue enamelled water bottle with khaki felt cover. Complete with its 1914-pattern ribbed leather carrier and prong buckles. Leather still supple and intact but fragile.	**50 €**
	**N°333 — Lot de 10 cap badges d'infanterie anglais. Lot of ten British infantry cap badges.** Lot de 10 cap badges d'infanterie anglais. Dont The King Royal Rifle Corps en version blackened, Rifle Brigade, Warwickshire, Worestershire, etc. Tous avec leur attache, usure d'usage, patine. Lot of ten British infantry cap badges. Includes the King's Royal Rifle Corps in blackened finish, Rifle Brigade, Warwickshire, Worcestershire and others. All retain their fasteners. Wear consistent with use and patina.	**40 €**

PHOTO	LOT	ESTIMATION
	**N°334 — Lot de 10 cap badges d'infanterie anglais. Lot of ten British infantry cap badges.** Lot de 10 cap badges d'infanterie anglais. Dont Leicester, The Buffs, The King Royal Rifle Corps en version blackened, Rifle Brigade, Warwickshire, Worestershire, etc. Tous avec leur attache, usure d'usage, patine. Lot of ten British infantry cap badges. Includes Leicester, The Buffs, the King's Royal Rifle Corps in blackened finish, Rifle Brigade, Warwickshire, Worcestershire and others. All retain their fasteners. Wear consistent with use and patina.	40 €
	**N°335 — Lot de 10 cap badges de bataillons de Londres. Lot of ten London battalion cap badges.** Lot de 10 cap badges de bataillons de Londres. Comprenant 2 London Scottish dont un restrike, un Hackney, un Finsbury Rifles, un Queens Westminster, un 1st Surrey Rifles, un Post Office Rifles en restrike, un St Pancras attaches ressoudées, un Artist Rifles sans attache, et un Kensington Rifles. Usure d'usage, patine. Lot of ten London battalion cap badges. Includes two London Scottish badges, one a restrike, a Hackney, Finsbury Rifles, Queen's Westminster, 1st Surrey Rifles, a restrike Post Office Rifles, St Pancras with resoldered fittings, Artists Rifles without fittings, and Kensington Rifles. Wear consistent with use and patina.	50 €
	**N°336 — Lot de 10 insignes Royal Naval Division, Royal Flying Corps et Tank Corps. Lot of ten Royal Naval Division, Royal Flying Corps and Tank Corps insignia.** Lot de 10 insignes Royal Naval Division, Royal Flying Corps et Tank Corps. Cap badge RFC et RAF, Royal Naval Air Service, Royal Marines Light Infantry, un Tank Corps probablement refrappe, un cap badge et un titre DRAKE, un titre d'épaule Hood sans attache. Usure d'usage, patine. Lot of ten Royal Naval Division, Royal Flying Corps and Tank Corps insignia. Includes RFC and RAF cap badges, Royal Naval Air Service and Royal Marine Light Infantry badges, a Tank Corps badge probably a restrike, a DRAKE cap badge and title, and a Hood shoulder title without fittings. Wear consistent with use and patina.	60 €
	**N°337 — Ceinturon souvenir avec insignes essentiellement anglais. Souvenir belt with mainly British insignia.** Ceinturon souvenir avec insignes essentiellement anglais. Ceinturon souvenir, témoin des fraternisations et des échanges entre soldats des différentes nations. Sur un cuir français modèle 1903 à boucle fer, 30 insignes et boutons de troupes du Commonwealth anglais : écossais, canadiens, australiens, 7 boutons français, un bouton américain et un bouton bavarois. Usure d'usage, patine. Souvenir belt with mainly British insignia. Souvenir belt reflecting fraternisation and exchanges between soldiers of different nations. French M1903 leather belt with iron buckle carrying thirty Commonwealth badges and buttons, including Scottish, Canadian and Australian examples, together with seven French buttons, one American button and one Bavarian button. Wear consistent with use and patina.	100 €
	**N°338 — Lot d'équipements anglais dont gamelle. Lot of British equipment including a mess tin.** Lot d'équipements anglais dont gamelle. Une gamelle en D, en fer étamé, avec un marquage à identifier A&B puis 3 caractères et un matricule 523. Un ceinturon en cuir marqué HGR1916, une boîte à vivres et un plat en aluminium, d'achat privé de fabrication canadienne avec sa housse en toile. Usure d'usage, patine. Lot of British equipment including a mess tin. D-shaped tinned iron mess tin with unidentified A&B marking followed by three characters and service number 523. Leather belt marked HGR1916, food container and privately purchased Canadian-made aluminium plate with canvas cover. Wear consistent with use and patina.	60 €

PHOTO	LOT	ESTIMATION
	**N°339 — Lot de 6 boîtes anglaises et un quart. Lot of six British tins and an enamelled mug.** Lot de 6 boîtes anglaises et un quart. 6 boîtes en fer blanc sérigraphiées de diverses époques pour tabac, cigarettes, bonbons. Marques Navy Cut, Karam, three nuns,...Un quart émaillé marron. Oxydation, usure, patine. Lot of six British tins and an enamelled mug. Six printed tinplate containers from various periods for tobacco, cigarettes and sweets, including Navy Cut, Karam and Three Nuns brands. Brown enamelled mug. Oxidation, wear and patina.	**20 €**
	**N°340 — Caisse pour bandes pour mitrailleuse Vickers. Vickers machine-gun ammunition-belt box.** Caisse pour bandes pour mitrailleuse Vickers. Caisse rectangulaire avec restes de peinture verte. Date 1917 sur l'un des côtés. Avec son double couvercle. Sangles présentes mais quelques manques ou déchirures. De moins en moins facile à trouver. Usure, patine. Vickers machine-gun ammunition-belt box. Rectangular box retaining traces of green paint, dated 1917 on one side. Complete with double lid. Carrying straps present but with some missing or torn sections. Increasingly difficult to find. Wear and patina.	**40 €**
	**N°341 — Trépied de mitrailleuse Vickers anglais. British Vickers machine-gun tripod.** Trépied de mitrailleuse Vickers anglais. Trépied en métal peint en kaki. Avec le cercle de visée en bronze, daté 1933, marqué 303 Mk IV Dial Direction Mk II. Sans support élévatine. Légère oxydation, usure d'usage. British Vickers machine-gun tripod. Khaki-painted metal tripod with bronze direction dial dated 1933 and marked 303 Mk IV Dial Direction Mk II. Elevating support missing. Light oxidation and wear consistent with use.	**60 €**
	**N°342 — Paire de portes chargeur Lewis en web. Pair of Lewis gun webbing magazine pouches.** Paire de portes chargeur Lewis en web. Paire homogène de pouches pour les chargeurs camembert pour le FM Lewis. Bien datés 1918. Avec la bretelle en web comportant plusieurs marquages d'unités. Les pouches ont été réattribués à l'armée Sud-Africaine en 1921, d'ou le marquage U pour United Defense et le rehaussement des straps arrières. Bon état. Pair of Lewis gun webbing magazine pouches. Matching pair of webbing pouches for Lewis light machine-gun pan magazines, clearly dated 1918. Complete with webbing carrying strap bearing several unit markings. Reissued to the South African Army in 1921, hence the U for Union Defence and the raised rear attachment straps. Good condition.	**80 €**
	**N°343 — Rare trépied pour la Hotchkiss LMG anglaise. Rare tripod for the British Hotchkiss light machine gun.** Rare trépied pour la Hotchkiss LMG anglaise. Trépied pour la Light Machine Gun Hotchkiss anglaise. Utilisé durant la 1ère guerre. Modèle repeint en noir et réutilisé par l'armée égyptienne. Bon état, patine. Rare tripod for the British Hotchkiss light machine gun. Tripod for the British Hotchkiss light machine gun, used during the First World War. Repainted black and later reused by the Egyptian Army. Good condition with patina.	**100 €**

PHOTO	LOT	ESTIMATION
	**N°344 — Huilier de mitrailleuse anglaise Vickers avec son étui cuir. British Vickers machine-gun oil can with leather case.** Huilier de mitrailleuse anglaise Vickers avec son étui cuir. Beau bidon huilier en fer avec ses bouchons et chainettes. Dans son étui en cuir, bien daté 1918. Difficile à trouver de nos jours. Usure d'usage, patine. British Vickers machine-gun oil can with leather case. Fine iron oil can complete with caps and retaining chains. Leather case clearly dated 1918. Difficult to find today. Wear consistent with use and patina.	**100 €**
	**N°345 — Casquette de Chaplain anglais du révérend Cyril J F Holmes du York and Lancaster Regiment. British chaplain's peaked cap attributed to Reverend Cyril J. F. Holmes of the York and Lancaster Regiment.** Casquette de Chaplain anglais du révérend Cyril J F Holmes du York and Lancaster Regiment. Casquette d'aumonier anglais à visière, en drap de laine sergé kaki, du modèle officier, avec rabat fermant par une jugulaire en drap avec boucle à ardillon et œillets. Avec son cap badge de Chaplain, qualité officier en bronze noirci, fixé par 2 pattes repliables. La casquette ne présente aucun autre trou dans le drap ou dos, attestant qu'il s'agit de son insigne d'origine. Sous le bandeau de sudation, une étiquette de tailleur indiquant le nom Holmes et comme indication régimentaire sauf erreur de lecture YL8. Il pourrait s'agir du révérend Cyril F. J. Holmes, DSO, attaché au 8th Battalion du York and Lancaster Regiment. Petite jugulaire à coulisses en cuir marron fixée par deux boutons en bois ou corozo. Doublure en tissu de soie sable, avec surpiqures en cercles et au centre la marque du renommé tailleur Herbert Johnson 38 New Bond Street à Londres, toujours en activité. Bandeau de sudation en tissu de soie vert, surpiqué et doublé de flanelle blanche et fermant par un fin lacet rouge. Deux oeillets d'aération, laqués kaki, de chaque côté. Quelques trous de mites, essentiellement sur le dessus. Coiffe très rare, authentique et nominative. Usure d'usage. British chaplain's peaked cap attributed to Reverend Cyril J. F. Holmes of the York and Lancaster Regiment. British officer-quality chaplain's cap in khaki wool serge with folding flap secured by a cloth chinstrap with prong buckle and eyelets. Original blackened bronze officer-quality chaplain's cap badge attached by two folding prongs. No other holes in the fabric or backing. Tailor's label beneath sweatband bears the name Holmes and what appears to be the regimental notation YL8. Possibly belonged to Reverend Cyril F. J. Holmes, DSO, attached to the 8th Battalion, York and Lancaster Regiment. Small sliding brown leather chinstrap attached by two wooden or corozo buttons. Sand-coloured silk lining with circular stitching and the maker's mark of renowned London hatter Herbert Johnson, 38 New Bond Street. Green silk sweatband, quilted and backed with white flannel, closed by a fine red lace. Two khaki-painted ventilation eyelets on each side. A few moth holes, mainly on top. Very rare authentic named cap. Wear consistent with use.	**700 €**
	**N°346 — Coque de casque anglais à insigne de la 12th Trench Mortar Battery. British helmet shell with 12th Trench Mortar Battery insignia.** Coque de casque anglais à insigne de la 12th Trench Mortar Battery. Coque de casque sans jonc de renfort mais il pourrait s'agir d'un MkI dont le jonc s'est désolidarisé. Restes de peinture kaki anti reflet, avec insigne frontal composé d'un petit triangle rouge inversé au centre duquel se trouve une grenade enflammée. Cet insigne est recensé comme étant celui de la 12e batterie d'obusiers de tranchée. Une des attaches de pontet de jugulaire a été réparée d'époque. Usure d'usage, patine. British helmet shell with 12th Trench Mortar Battery insignia. Helmet shell without reinforcing rim, possibly a Mk I whose rim has detached. Remnants of non-reflective khaki paint. Front insignia consisting of a small inverted red triangle containing a flaming grenade, recorded as the insignia of the 12th Trench Mortar Battery. One chinstrap bail attachment received a period repair. Wear consistent with use and patina.	**100 €**

PHOTO	LOT	ESTIMATION
	**N°347 — Planche d'insigne irlandais du 14th Battalion des Royal Irish. Framed Irish insignia of the 14th Battalion, Royal Irish Rifles.** Planche d'insigne irlandais du 14th Battalion des Royal Irish. Petite planche encadrée comprenant 2 cap badges et 1 titre d'épaule des YCV, les Youg Citizen Volunteers, nom du 14e bataillon du Royal Irish Regiment, et un insigne ovale avec la main d'Ulster, marqué au dos Sharman. D.Niell Ltd Belfast, insigne de la 36th Division dont le bataillon faisait partie. Ce bataillon a subit d'énormes pertes durant la bataille de la Somme en 1916. Usure d'usage, patine. Framed Irish insignia of the 14th Battalion, Royal Irish Rifles. Small framed display with two cap badges and one shoulder title of the YCV, Young Citizen Volunteers, the name of the 14th Battalion of the Royal Irish Rifles. Also an oval badge bearing the Red Hand of Ulster, marked on the reverse Sharman D. Neill Ltd Belfast, insignia of the 36th Division to which the battalion belonged. The battalion suffered very heavy losses at the Battle of the Somme in 1916. Wear consistent with use and patina.	**60 €**
	**N°348 — Casse tête de tranchées anglais. British trench club.** Casse tête de tranchées anglais. Composé d'un ovale denté en fonte, adaptable sur le manche d'outil individuel. Manche en bon état. British trench club. Cast-iron oval spiked head designed to fit onto an individual entrenching-tool handle. Wooden handle in good condition.	**80 €**
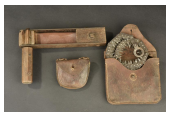	**N°349 — Lot d'équipements anglais dont crecelle d'alerte gaz. Lot of British equipment including a gas alarm rattle.** Lot d'équipements anglais dont crecelle d'alerte gaz. Une crecelle en bois avec cadre en fer, d'alerte contre les gaz de combat, poignée bois à facettes marquée W.D. Ld 1918, fonctionnelle. Une scie pliante dans sa pochette cuir, passants de ceinturon présents, poignées et accessoires manquants. Une cartouchière pattern 14 en cuir pour munitions de pistolet, mitrailleur, tankiste, patte de suspension cassée manquante. Usure d'usage, patine. Lot of British equipment including a gas alarm rattle. Wooden gas alarm rattle with iron frame and faceted wooden handle marked W.D. Ld 1918. Working mechanism. Folding saw in leather pouch with belt loops, handles and accessories missing. Pattern 1914 leather ammunition pouch for pistol ammunition, suitable for machine-gunners or tank crews, with broken and missing suspension tab. Wear consistent with use and age-related patina.	**30 €**
	**N°350 — Casque anglais Brodie 1er type. British first-pattern Brodie helmet.** Casque anglais Brodie 1er type. Beau casque Brodie sans jonc de renfort périphérique, appelé par les anglo-saxons Raw Edge, bord tranchant. Peinture kaki, on apercoit par-dessous sa livrée d'usine vert pomme. Avec sa bonne coiffe du 1er type en toile cirée avec feutrine et boudins amortisseurs de caoutchouc. Jugulaire en cuir marron, rivetée. Usure d'usage, patine. British first-pattern Brodie helmet. Fine early Brodie helmet without peripheral reinforcing rim, known as the Raw Edge pattern. Khaki paint with the original apple-green factory finish visible beneath. Correct first-pattern oilcloth liner with felt and rubber shock-absorbing pads. Riveted brown leather chinstrap. Wear and patina.	**300 €**
	**N°351 — Casque anglais MkI. British Mk I helmet.** Casque anglais Mk I. Beau casque anglais MkI en peinture kaki, complet de sa coiffe en toile cirée, tampon à l'encre rouge au revers, feutrine, jugulaire fixée d'origine, avec son étiquette papier. Légèrement porté et patine, devient rare dans cet état. British Mk I helmet. Fine British Mk I helmet in khaki paint, complete with oilcloth liner, red ink stamp on reverse, felt padding and originally fitted chinstrap with paper label. Lightly worn with attractive patina. Becoming rare in this condition.	**120 €**

PHOTO	LOT	ESTIMATION
	**N°352 — Casque anglais MkI de grenier. British Mk I helmet in attic-found condition.** Casque anglais MkI de grenier. Coque saine, restes de peinture kaki, coiffe en toile cirée, sèche, feutrine absente, jugulaire présente mais cassée. Oxydation, usure, patine, brut de découverte. British Mk I helmet in attic-found condition. Sound shell retaining traces of khaki paint. Dry oilcloth liner, felt padding missing. Chinstrap present but broken. Oxidation, wear and patina. Untouched as-found condition.	**70 €**
	**N°353 — Coque de casque anglais. British helmet shell.** Coque de casque anglais. Coque sans jonc de renfort, soit un Brodie 1er type, soit plus probablement un MkI dont le jonc est parti. Peinture kaki, quelques coups, traces de peintures noire et jaune, soit de camouflage, soit postérieures et nettoyées. Jugulaire type MkI présente mais très fragile. Usure, patine. British helmet shell. Shell without reinforcing rim, either an early Brodie helmet or more probably an Mk I with the rim missing. Khaki paint, a few dents and traces of black and yellow paint, possibly camouflage or later paint partly cleaned away. Mk I-type chinstrap present but very fragile. Wear and patina.	**50 €**
	**N°354 — Périscope télescopique de tranchée anglais Lifeguard. British Lifeguard telescopic trench periscope.** Périscope télescopique de tranchée anglais Lifeguard. En métal, avec sur chaque face le logo The Lifeguard Periscope du fabricant Duerr and Sons de Manchester. Un des miroirs a quelques petits manques, usure, taches. Dans sa pochette en toile kaki. Usure d'usage. British Lifeguard telescopic trench periscope. Metal telescopic periscope with The Lifeguard Periscope logo of Duerr & Sons, Manchester, on both sides. One mirror has small losses. Wear and stains. In its khaki canvas pouch. Wear consistent with use.	**100 €**
	**N°355 — Kilt Argyll and Sutherland. Argyll and Sutherland kilt.** Kilt Argyll and Sutherland. Kilt en tartan Government à dominante verte spécifique aux Argyll and Sutherland, plissé box. Assez lourd donc ancien, quelques réparations. Epoque indéterminée. Usure, patine. Argyll and Sutherland kilt. Government tartan kilt in predominantly green colours associated with the Argyll and Sutherland Highlanders. Box-pleated construction. Fairly heavy, suggesting an older garment. Some repairs. Exact period undetermined. Wear and patina.	**70 €**
	**N°356 — Tunique Service Dress M1902 écossaise. Scottish-pattern M1902 Service Dress tunic.** Tunique Service Dress M1902 écossaise. Tunique en drap kaki à pans coupés, Scottish Pattern, spécifique aux régiments écossais portant kilt. Fermant par 5 boutons, bon modèle 1ère guerre avec ses 2 plis cousus de part et d'autre sous le col. Doublure en toile de coton avec tampon du War Department avec le chiffre au dessus de la Broad Arrow comme il se doit avant 1918. EN bon état, quelques réparations et accrocs minimes. Titres d'épaule CAMERON en laiton sur les pattes. Scottish-pattern M1902 Service Dress tunic. Khaki wool tunic with cutaway front skirts, the Scottish pattern intended for kilt-wearing regiments. Fastens with five buttons. Correct First World War pattern with two sewn pleats beneath the collar. Cotton canvas lining with War Department stamp, the number above the Broad Arrow as appropriate before 1918. Good condition with a few minor repairs and snags. Brass CAMERON shoulder titles.	**600 €**

PHOTO	LOT	ESTIMATION
	**N°357 — Cartouchière britannique M1888 et coque de casque. British M1888 ammunition bandolier and helmet shell.** Cartouchière britannique M1888 et coque de casque. Beau baudrier cartouchière anglais en cuir gaufré marron, popularisé dans l'iconographie militaire de la guerre des Boers. Ce modèle est daté 1914, fabricant illisible, utilisation possible par un soldat australien ou sud-africain. Une des pattes de fermeture est fendue, une autre manquante sinon bon état, usure d'usage. Une coque de casque anglais, intérieur oxydé, exterieur repeint posterieurement en kaki foncé avec un insigne. Usure, patine. British M1888 ammunition bandolier and helmet shell. Fine British brown embossed-leather ammunition bandolier of the pattern familiar from Boer War photographs. Dated 1914, maker illegible. Possibly used by an Australian or South African soldier. One closing tab split and another missing. Otherwise good condition with wear. British helmet shell with oxidized interior and exterior later repainted dark khaki with an insignia. Wear and patina.	**60 €**
	**N°358 — Lot de 10 insignes Neo Zelandais. Lot of ten New Zealand insignia.** Lot de 10 insignes Neo Zelandais. Ensemble de cap badges, collar et titres d'épaule néozélandais, dont 2nd Canterbury, 11th, 12th, 14th Regiments, NZ Medical Corps, NZ Enginners. Quelques uns avec des attaches manquantes. Lot of ten New Zealand insignia. Assortment of New Zealand cap badges, collar badges and shoulder titles, including 2nd Canterbury, 11th, 12th and 14th Regiments, New Zealand Medical Corps and New Zealand Engineers. Some missing fittings.	**60 €**
	**N°359 — Lot de 10 insignes Neo Zelandais. Lot of ten New Zealand insignia.** Lot de 10 insignes Neo Zelandais. Ensemble de cap badges, collar et titres d'épaule néozélandais, dont 1st Canterbury, 4th, 11th, 12th Regiments, NZ Rifles, NZ Royal Field Artillery. Quelques uns avec des attaches manquantes. Lot of ten New Zealand insignia. Assortment of New Zealand cap badges, collar badges and shoulder titles, including 1st Canterbury, 4th, 11th and 12th Regiments, New Zealand Rifles and New Zealand Royal Field Artillery. Some missing fittings.	**60 €**
	**N°360 — Lot de 10 insignes Sud Africains et divers. Lot of ten South African and other insignia.** Lot de 10 insignes Sud Africains. Comprenant des insignes du type général, d'artillerie lourde, un titre Natal Provincial Administration, un cap badge Natal Mounted Rifles, etc. On joint un titre WNEL de la Women National Emergency League, organisation plutôt active en Australie durant la seconde guerre. Quelques uns avec des attaches manquantes ou refixées. Lot of ten South African and other insignia. Includes general-pattern South African badges, heavy artillery insignia, a Natal Provincial Administration shoulder title and a Natal Mounted Rifles cap badge. Also includes a WNEL title for the Women's National Emergency League, an organisation particularly active in Australia during the Second World War. Some fittings missing or reattached.	**50 €**
	**N°361 — Lunette d'artillerie canadienne et trépied. Canadian artillery telescope and tripod.** Lunette d'artillerie canadienne et trépied. Lunette télescopique en bronze, pas de marquage visible, dans son étui cuir marqué à la 3e Battery C.F.A. Canadian Field Artillery, couvercle cuir manquant. Avec un trépied pour le télescope anglais MK V, support bien marqué Stand Instrument N°21, daté 1916, complet de sa cale en bois, son cuir de protection et sa sangle de transport. Bon état, usure d'usage. Canadian artillery telescope and tripod. Bronze telescopic sight without visible marking, in leather case marked to the 3rd Battery C.F.A., Canadian Field Artillery. Leather lid missing. With tripod for the British Mk V telescope, clearly marked Stand Instrument No. 21 and dated 1916, complete with wooden spacer, leather protective cover and carrying strap. Good condition with wear.	**80 €**

PHOTO	LOT	ESTIMATION
	**N°362 — Planche d'insigne canadiens du Newfoundland. Display board of Newfoundland Regiment insignia.** Planche d'insigne canadiens du Newfoundland. Petite planche encadrée comprenant un collar, un bouton et 2 titres d'épaule du Newfoundland Regiment. Avec leurs lugs de fixation. Usure d'usage, patine. Display board of Newfoundland Regiment insignia. Small framed display containing one collar badge, one button and two Newfoundland Regiment shoulder titles. Attachment lugs present. Wear and patina.	**40 €**
	**N°363 — Lot de 8 insignes canadiens. Lot of eight Canadian insignia.** Lot de 8 insignes canadiens. Un 5th Mounted Rifles, un Remount Depot, 28th, 107th, 116th et 123rd Battalions CEF, Canadian Veterinary Corps et un titre CANADA. Quelques uns avec des attaches manquantes. Lot of eight Canadian insignia. Includes 5th Mounted Rifles, Remount Depot, 28th, 107th, 116th and 123rd CEF Battalions, Canadian Veterinary Corps and a CANADA shoulder title. Some missing fittings.	**50 €**
	**N°364 — Lot de 8 insignes canadiens. Lot of eight Canadian insignia.** Lot de 8 insignes canadiens. Un 22nd Battalion Canadiens Français, 2nd et 4th Mounted Rifles, 2nd Pioneer, 72nd et 75th Battalion, Cap badge et titre d'épaule généraux. Quelques uns avec des attaches manquantes. Lot of eight Canadian insignia. Includes 22nd French Canadian Battalion, 2nd and 4th Mounted Rifles, 2nd Pioneer Battalion, 72nd and 75th Battalions, and general-pattern cap badge and shoulder title. Some missing fittings.	**40 €**
	**N°365 — Casquette canadienne modèle 1905 du 1st Depot Battalion Nova Scotia Regiment. Canadian M1905 peaked cap of the 1st Depot Battalion, Nova Scotia Regiment.** Casquette canadienne modèle 1905 du 1st Depot Battalion Nova Scotia Regiment. Casquette en drap kaki à courte visière doublée de cuir vert. Fine jugulaire à coulisses en cuir fauve, fixée par 2 boutons petit module du type canadien général, cassures du cuir au niveau des boutons. De part et d'autre, 2 aérateurs à oeillets laqués marron. Doublure en tissu noir. Marquages en blanc du fabricant et de taille ainsi que marquage canadien Broad Arrow dans un C. Devant un cap badge du 1st Depot Battalion Nova Scotia Regiment CEF. Quelques trous de mites, notamment sur l'arrière, usure et accrocs, notamment au niveau de la visière, quelques taches sur la calotte, patine. Canadian M1905 peaked cap of the 1st Depot Battalion, Nova Scotia Regiment. Khaki wool cap with short visor lined in green leather. Fine tan leather sliding chinstrap attached by two small general-pattern Canadian buttons, leather broken near the buttons. Two brown-lacquered eyelet vents on each side. Black fabric lining with white maker's and size markings and Canadian Broad Arrow within a C. Front cap badge of the 1st Depot Battalion, Nova Scotia Regiment, CEF. Some moth holes, particularly at rear, wear and snags around visor, a few stains on crown and age-related patina.	**300 €**

PHOTO	LOT	ESTIMATION
	**N°366 — Très beau manteau canadien. Fine Canadian greatcoat.** Très beau manteau canadien. EN fort drap de couleur verte, dans sa longueur, fermant par 7 boutons du modèle canadien commun. Poches de hanches interne à rabat. Martingale à l'arrière avec 2 boutons. Marquage 3 15 sur la doublure de poche droite, indiquant probablement la date 1915. Un tampon ovale sous la poche interne de poitrine, malheureusement illisible. Doublure du manteau en flanelle. Un tampon UGI sous le col indiquant un passage dans les studios de cinéma américains après guerre. Très bel état. Fine Canadian greatcoat. Full-length heavy green wool greatcoat fastening with seven standard Canadian buttons. Internal hip pockets with flaps. Rear half-belt with two buttons. Marking 3 15 on right pocket lining, probably indicating 1915. Illegible oval stamp beneath inner breast pocket. Flannel lining. UGI stamp beneath collar indicating later use in American film studios. Very good condition.	**300 €**
	**N°367 — Cartouchières et ceinturon canadien Mle 1916. Canadian Pattern 1916 ammunition pouches and belt.** Cartouchières et ceinturon canadien Mle 1916. Modèle Oliver pattern 1916. Ceinturon cuir marron, fabricant Adams Bros 1916, complet de ses boucles, passants et anneaux de suspente. Usure d'usage, patine. 2 Cartouchières pattern 16, toutes deux datées 1916 de fabricant différents, en bel état. Canadian Pattern 1916 ammunition pouches and belt. Oliver Pattern 1916 equipment. Brown leather belt made by Adams Bros in 1916, complete with buckles, loops and suspension rings. Wear and patina. Two Pattern 1916 ammunition pouches, both dated 1916 by different makers, in fine condition.	**100 €**
	**N°368 — Casque du Corps Expeditionnaire Portugais nominatif. Named helmet of the Portuguese Expeditionary Corps.** Casque Portugais nominatif. Casque en tole d'acier strié de fabrication anglaise, appelé modèle 916 par les portugais. Peint initialement en bleu, tel que visible à l'intérieur, il a reçu sa peinture de guerre kaki. Bandeau de sudation en cuir avec amortisseur isolant en liège, cousu sur la bombe du casque. Une partie des coutures ont sauté. Un matricule 1360, un nom ou prénom ALBERTO, repris également sur la doublure en toile. Jugulaire absente. Usure d'usage, patine. Named helmet of the Portuguese Expeditionary Corps. British-made corrugated steel helmet, known to the Portuguese as the Model 916. Originally painted blue, still visible inside, then overpainted wartime khaki. Leather sweatband with cork insulating pad stitched to shell. Some stitching has failed. Service number 1360 and the name or first name ALBERTO, also repeated on canvas lining. Chinstrap missing. Wear and patina.	**250 €**
	**N°369 — Ceinturon cartouchière américain Springfield et pochette à pansement. American Springfield ammunition belt and first-aid pouch.** Ceinturon cartouchière américain Springfield et pochette à pansement. Ceinturon cartouchière en toile de coton, fabricant Russel de juin 1918, porté, patiné mais en bon état. Avec une pochette à pansement datée 1918, la patte de fixation a été recousue anciennement, avec un bandage dans son emballage carton American Springfield ammunition belt and first-aid pouch. Cotton canvas ammunition belt made by Russell in June 1918. Worn and patinated but in good condition. With first-aid pouch dated 1918, its attachment tab re-stitched long ago, containing a dressing in its cardboard packaging.	**60 €**

PHOTO	LOT	ESTIMATION
	**N°370 — Ceinturon américain avec étui cuir pour revolver. American belt with leather revolver holster.** Ceinturon américain avec étui cuir pour revolver. Ceinturon en toile avec œillets, quelques réparations sur la rangée centrale, modèle pour troupes démontées avec son anneau de bélière. Un étui cuir bien marqué US pour revolver, fabricant Rock Island Arsenal daté 1910. Usure d'usage, patine. American belt with leather revolver holster. Eyeleted canvas belt with some repairs to the central row, dismounted-troops pattern with suspension ring. Leather revolver holster clearly marked US, made by Rock Island Arsenal and dated 1910. Wear and patina.	**50 €**
	**N°371 — Casque US17 nominatif de la 80th Division. Named US M1917 helmet of the 80th Division.** Casque US17 nominatif de la 80th Division. Beau casque US17 bien complet et en bel état. Insigne latéral en forme de losange pouvant correspondre à celui du 2nd ou du 3e bataillon du 317th Infantry, par-dessus lequel on aurait ajouté de la peinture. Le casque est nominatif au nom de Luther Wells Tooker, originaire du Connecticut, et qui a été successivement affecté au 304th, 164th, 138th puis 319th Infantry Regiment. Sachant que le 319th fait également partie de la 80th Division, le casque a probablement été récupéré par Tooker lors de son affectation au 319th. Usure d'usage, patine. Named US M1917 helmet of the 80th Division. Fine complete US M1917 helmet in good condition. Diamond-shaped side insignia possibly corresponding to the 2nd or 3rd Battalion of the 317th Infantry, with later paint applied over it. Named to Luther Wells Tooker of Connecticut, who served successively in the 304th, 164th, 138th and 319th Infantry Regiments. As the 319th also belonged to the 80th Division, Tooker probably acquired the helmet during that assignment. Wear and patina.	**130 €**
	**N°372 — Lot d'équipements américains. Lot of American military equipment.** Lot d'équipements américains. Lot comprenant un porte chargeur de Colt M1911 fabricant LCC and Co 1918, un ceinturon en toile à œillets, bouclerie en bronze noirci, un bidon daté 1918 avec son bouchon, une pince bien marquée US dans une housse en toile fabricant Long 3-18 avec son crochet d'attache au ceinturon, le tout dans une caisse pour bande de mitrailleuse en bois peint en vert, avec sa poignée, fermoir fonctionnel. Usure d'usage, patine. Lot of American military equipment. Includes Colt M1911 magazine pouch made by LCC & Co. in 1918, eyeleted canvas belt with blackened bronze fittings, 1918-dated canteen with stopper, and US-marked pliers in a canvas carrier made by Long, dated 3-18, with belt hook. All contained in a green-painted wooden machine-gun ammunition-belt box with handle and working catch. Wear and patina.	**60 €**
	**N°373 — Poignard de tranchée Trench Knife US17. US M1917 trench knife.** Poignard de tranchée Trench Knife US17. Poignée en bois, marquage sur le dessous du quillon LF & C 1917, belle lame triangulaire, possiblement rebronzée. Garde garnie de pics pyramidaux. Fourreau en cuir et garnitures en métal, en bel état, marquages M.S. sur la chape et sur la bouterole, et JEWELL 1918 sur le cuir teinté vert, avec son crochet de ceinturon. Très bon état, usure d'usage, patine. US M1917 trench knife. Wooden grip with LF & C 1917 marking beneath crossguard. Fine triangular blade, possibly reblued. Guard fitted with pyramidal spikes. Leather scabbard with metal fittings in good condition, M.S. markings on throat and chape, JEWELL 1918 on green-dyed leather and belt hook. Very good condition with wear and patina.	**350 €**

PHOTO	LOT	ESTIMATION
	**N°374 — Lot de 2 baionnettes américaines. Lot of two American bayonets.** Lot de 2 baionnettes américaines. Une baïonnette Springfield 1908 fabricant R.I.A. pour Rock Island Arsenal, plaquettes bois, verrou de blocage fonctionnel, avec son fourreau dont la toile est absente. Une baïonnette M1913 du fabricant Remington datée 1917, plaquettes en bois à 2 stries. Ressort fonctionnel. Sans fourreau. Usure d'usage. Lot of two American bayonets. One Springfield 1908 bayonet made by R.I.A., Rock Island Arsenal, with wooden grip scales and functional locking catch, complete with scabbard lacking its canvas covering. One Remington M1913 bayonet dated 1917, wooden grip scales with two grooves and functional release spring. Without scabbard. Wear consistent with use.	**70 €**
	**N°375 — Poignard baïonnette Ross pour l'armée américaine. Ross bayonet knife for the United States Army.** Poignard baïonnette Ross pour l'armée américaine. Couteau baïonnette canadien du fabricant Ross Rifles, modèle 1905, avec contre marques US et Ordnance Grenade sur une plaquette et sur le fourreau, indiquant que cette arme fait partie des 20 000 livrées à l'armée américaine durant la guerre. Ressort fonctionnel, usure d'usage. Ross bayonet knife for the United States Army. Canadian Ross Rifles Model 1905 bayonet with US and Ordnance flaming-grenade overmarks on a grip scale and scabbard, indicating one of the 20,000 supplied to the United States Army during the war. Functional release spring. Wear consistent with use.	**100 €**
	**N°376 — Gamelles et patte d'épaule russes. Russian mess tins and shoulder strap.** Gamelles et patte d'épaule russes. Une gamelle russe haricot, avec son couvercle, anse manquante, un plat en cuivre avec son anse fer, une patte d'épaule en drap vert avec sa contre patte, une boucle de ceinturon avec son pontet et son crochet. On joint une paire de pattes d'épaule bulgare entre 1918 et 1945. Usure d'usage, patine. Russian mess tins and shoulder strap. One Russian kidney-shaped mess tin with lid, handle missing. One copper dish with iron handle. One green wool shoulder strap with retaining tab. One belt buckle with loop and hook. Also includes a pair of Bulgarian shoulder straps dating between 1918 and 1945. Wear and patina.	**50 €**
	**N°377 — Téléphone de campagne Russe M1910. Russian M1910 field telephone.** Téléphone de campagne Russe M1910. Rare téléphone de fabrication allemande d'avant guerre, plaque du constructeur Genest de Berlin. Combiné avec commutateur écrit en cyrillique. Dans sa caisse en bois avec ses connecteurs. Caisse vide du mécanisme, bretelle absente. Usure d'usage, patine. Russian M1910 field telephone. Rare pre-war German-made telephone with maker's plate of Genest, Berlin. Handset with Cyrillic-lettered switch. Wooden case with connectors. Telephone mechanism missing from case, carrying strap absent. Wear and patina.	**100 €**